



MINISTÉRIO DA FAZENDA  
Secretaria da Receita Federal do Brasil  
Procuradoria-Geral da Fazenda Nacional

Proc. Nº PP008/21;1-TA040  
Fls: 12  
Rubrica A

**CERTIDÃO NEGATIVA DE DÉBITOS RELATIVOS AOS TRIBUTOS FEDERAIS E À DÍVIDA  
ATIVA DA UNIÃO**

**Nome: J L COELHO CONSTRUTORA EIRELI**  
**CNPJ: 19.421.196/0001-16**

Ressalvado o direito de a Fazenda Nacional cobrar e inscrever quaisquer dívidas de responsabilidade do sujeito passivo acima identificado que vierem a ser apuradas, é certificado que não constam pendências em seu nome, relativas a créditos tributários administrados pela Secretaria da Receita Federal do Brasil (RFB) e a inscrições em Dívida Ativa da União (DAU) junto à Procuradoria-Geral da Fazenda Nacional (PGFN).

Esta certidão é válida para o estabelecimento matriz e suas filiais e, no caso de ente federativo, para todos os órgãos e fundos públicos da administração direta a ele vinculados. Refere-se à situação do sujeito passivo no âmbito da RFB e da PGFN e abrange inclusive as contribuições sociais previstas nas alíneas 'a' a 'd' do parágrafo único do art. 11 da Lei nº 8.212, de 24 de julho de 1991.

A aceitação desta certidão está condicionada à verificação de sua autenticidade na Internet, nos endereços <<http://rfb.gov.br>> ou <<http://www.pgfn.gov.br>>.

Certidão emitida gratuitamente com base na Portaria Conjunta RFB/PGFN nº 1.751, de 2/10/2014.  
Emitida às 16:14:26 do dia 30/11/2021 <hora e data de Brasília>.  
Válida até 29/05/2022.

Código de controle da certidão: **5386.C9F1.7EB7.844B**  
Qualquer rasura ou emenda invalidará este documento.



PREFEITURA DE  
**RIACHÃO**  
*Realizando Sonhos*

## PREFEITURA MUNICIPAL DE RIACHÃO

Praça Nossa Senhora de Nazaré, 742, Centro, RIACHÃO - MA

Telefone: (99) 3531 0275

CNPJ: 05.282.801/0001-00

Proc. Nº

Fis:

Rubrica

13/01/2021  
13  
A

### CERTIDÃO NEGATIVA DE DÉBITOS TRIBUTÁRIOS CONTRIBUINTE

Código da Certidão

**e9c6d631-7v**

Concedido a

19.421.196/0001-16 - J L COELHO CONSTRUTORA EIRELLI.

É certificado que, nesta data, **não constam débitos** pendentes em nome do contribuinte acima identificado, relativos a tributos municipais, inclusive em Dívida Ativa, ressalvado o direito de a Fazenda Pública Municipal cobrar e inscrever quaisquer dívidas que vierem a ser apuradas.

Finalidade: **Licitação**

Emitida Eletronicamente em **15/10/2021**

Válida até: **13/01/2022**

Código de controle: **93D0-537D-7164-9369-EE0B-752C-0864-EE3B**

Expedido pela Internet em  
15/10/2021 às 13:01 (data  
e hora de Brasília).

A aceitação desta certidão está condicionada à verificação de sua  
autenticidade na Internet, no endereço **<https://datta.link/OIBEL1g4>**  
ou através do QRCode ao lado.

Qualquer rasura ou emenda invalidará este documento.





Proc. Nº 19008/21; 1-TAD/2  
Fls: 74  
Rubrica A

**GOVERNO DO ESTADO DO MARANHÃO**  
**SECRETARIA DE ESTADO DA FAZENDA**

**CERTIDÃO NEGATIVA DE DÉBITO**

Nº Certidão: 243297/21

Data da

30/11/2021 16:21:29

Inscrição Estadual: 124268307

CPF/CNPJ: 19421196000116

Razão Social: J L COELHO CONSTRUTORA EIRELI

Endereço: RUA TITO COELHO, 205 SALA C CEP: 65990000 - CENTRO

Telefone: (99)96455442

Município: RIACHAO

UF: MA

Certificamos que, após a realização das consultas procedidas no sistema desta Secretaria, substanciado pelos artigos 240 a 242, da lei nº 7.799, de 19/12/2002 e disposto no artigo 205 da lei nº 5.172, de 25 de outubro de 1966 (Código Tributário Nacional), não constam débitos relativos aos tributos estaduais, administrados por esta Secretaria, em nome do sujeito passivo acima identificado. Ressalvado, todavia, à Fazenda Pública Estadual o direito da cobrança de dívidas que venham a ser apuradas e não alcançadas pela decadência.

**Validade da Certidão: 120 (cento e vinte) dias: 30/03/2022.**

A autenticidade desta certidão deverá ser confirmada no endereço:

<http://portal.sefaz.ma.gov.br/>, clicando no item "Certidões" e em seguida em "Validação de Certidão Negativa de Débito".

**CERTIDÃO EMITIDA GRATUITAMENTE.**



Proc. Nº 0008/21/1-TAO/2  
Fls: 15  
Rubrica A

**GOVERNO DO ESTADO DO MARANHÃO**  
**SECRETARIA DE ESTADO DA FAZENDA**

**CERTIDÃO NEGATIVA DE DÍVIDA ATIVA**

Nº Certidão: 083662/21

Data da

24/11/2021 16:37:38

Inscrição Estadual: 124268307

CPF/CNPJ: 19421196000116

Razão Social: J L COELHO CONSTRUTORA EIRELI

Endereço: RUA TITO COELHO, 205 SALA C CEP: 65990000 - CENTRO

Telefone: (99)96455442

Município: RIACHAO

UF: MA

Certificamos que, após a realização das consultas procedidas no sistema desta Secretaria e na forma do disposto do artigo 156, da lei nº 2.231, de 29/12/1962, substanciado pelos artigos 240 a 242 da lei nº 7.799, de 19/12/2002, bem como prescreve o artigo 205 da lei nº 5.172, de 25 de outubro de 1966 (Código Tributário Nacional) não constam débitos inscritos na Dívida Ativa, em nome do sujeito passivo acima identificado.

**Validade da Certidão: 120 (cento e vinte) dias: 24/03/2022.**

A autenticidade desta certidão deverá ser confirmada no endereço:

<http://portal.sefaz.ma.gov.br/>, clicando no item "Certidões" e em seguida em "Validação de Certidão Negativa de Dívida Ativa".

**CERTIDÃO EMITIDA GRATUITAMENTE.**



[Voltar](#)[Imprimir](#)

Proc. Nº PP008/21;1-1A062  
Fls: 16  
Rubrica: A



### **Certificado de Regularidade do FGTS - CRF**

**Inscrição:** 19.421.196/0001-16

**Razão Social:** J L COELHO CONSTRUTORA EIRELI EPP

**Endereço:** RUA TITO COELHO 205 SALA C / CENTRO / RIACHAO / MA / 65990-000

A Caixa Econômica Federal, no uso da atribuição que lhe confere o Art. 7, da Lei 8.036, de 11 de maio de 1990, certifica que, nesta data, a empresa acima identificada encontra-se em situação regular perante o Fundo de Garantia do Tempo de Serviço - FGTS.

O presente Certificado não servirá de prova contra cobrança de quaisquer débitos referentes a contribuições e/ou encargos devidos, decorrentes das obrigações com o FGTS.

**Validade:** 18/12/2021 a 16/01/2022

**Certificação Número:** 2021121802194214098808

Informação obtida em 28/12/2021 14:22:19

A utilização deste Certificado para os fins previstos em Lei esta condicionada a verificação de autenticidade no site da Caixa:  
**[www.caixa.gov.br](http://www.caixa.gov.br)**





PODER JUDICIÁRIO  
JUSTIÇA DO TRABALHO

Proc. Nº 10081/21;1:10042  
Fls: 17  
Rubrica A

## **CERTIDÃO NEGATIVA DE DÉBITOS TRABALHISTAS**

Nome: J L COELHO CONSTRUTORA EIRELI (MATRIZ E FILIAIS)  
CNPJ: 19.421.196/0001-16  
Certidão nº: 55375270/2021  
Expedição: 30/11/2021, às 16:42:58  
Validade: 28/05/2022 - 180 (cento e oitenta) dias, contados da data de sua expedição.

Certifica-se que **J L COELHO CONSTRUTORA EIRELI (MATRIZ E FILIAIS)**, inscrito(a) no CNPJ sob o nº **19.421.196/0001-16**, **NÃO CONSTA** do Banco Nacional de Devedores Trabalhistas.

Certidão emitida com base no art. 642-A da Consolidação das Leis do Trabalho, acrescentado pela Lei nº 12.440, de 7 de julho de 2011, e na Resolução Administrativa nº 1470/2011 do Tribunal Superior do Trabalho, de 24 de agosto de 2011.

Os dados constantes desta Certidão são de responsabilidade dos Tribunais do Trabalho e estão atualizados até 2 (dois) dias anteriores à data da sua expedição.

No caso de pessoa jurídica, a Certidão atesta a empresa em relação a todos os seus estabelecimentos, agências ou filiais.

A aceitação desta certidão condiciona-se à verificação de sua autenticidade no portal do Tribunal Superior do Trabalho na Internet (<http://www.tst.jus.br>).

Certidão emitida gratuitamente.

### **INFORMAÇÃO IMPORTANTE**

Do Banco Nacional de Devedores Trabalhistas constam os dados necessários à identificação das pessoas naturais e jurídicas inadimplentes perante a Justiça do Trabalho quanto às obrigações estabelecidas em sentença condenatória transitada em julgado ou em acordos judiciais trabalhistas, inclusive no concernente aos recolhimentos previdenciários, a honorários, a custas, a emolumentos ou a recolhimentos determinados em lei; ou decorrentes de execução de acordos firmados perante o Ministério Público do Trabalho ou Comissão de Conciliação Prévia.

**ALTERAÇÃO E CONSOLIDAÇÃO Nº 04 DA EMPRESA INDIVIDUAL DE  
RESPONSABILIDADE LIMITADA – EIRELI**

**J L COELHO CONSTRUTORA EIRELI**

Proc. Nº PP08/21; 1-TA042  
Fls: 13  
Rubrica A

Jose Luiz Coelho, brasileiro, empresário, casado em regime de comunhão parcial de bens, nascido em 10/09/1950 em Riachão/MA, portador da cédula de identidade RG de Nº 038140112009-6 SESCPC/MA, e inscrito no CPF sob o Nº 063.670.383-53, residente e domiciliado a Rua Sol S/Nº, Tresidela, na cidade de Balsas/MA, CEP 65.800-000, titular da empresa limitada **J L Coelho Construtora EIRELI**, com sede na Rua Tito Coelho Nº 205, Sala "C", Centro, na cidade de Riachão/MA, CEP 65.990-000 registrada na Junta Comercial do Estado do Maranhão aos 17 de dezembro de 2013 sob o NIRE Nº 21600008425 e inscrita no CNPJ sob o Nº 19.421.196/0001-16. Resolve alterar e consolidar o Ato Constitutivo mediante as condições e cláusulas seguintes:

**Cláusula Primeira** → Exclui a atividade 78.20-5/00 – Locação de mão de obra temporária.

**Cláusula Segunda** → Inclui a atividade 47.54-7/01 – Comércio varejista de móveis; 41.20-4/00 – Construção de obras-de-arte especiais; 31.01-2/00 – Fabricação de móveis com predominância de madeira; 42.11-1/01 – Construção de rodovias e ferrovias; 47.44-0-99 – Comércio varejista de materiais de construção em geral, com a presente alteração o quadro de atividades econômicas passa a ter a seguinte composição:

<b>CNAE</b>	<b>ATIVIDADES</b>
41.20-4/00 ⇔	Construção de edifícios;
42.99-5/01 ⇔	Construção de instalações esportivas e recreativas;
43.13-4/00 ⇔	Obras de terraplanagem
42.13-8/00 ⇔	Obras de urbanização – Ruas, praças e calçadas;
43.29-1/04 ⇔	Montagem e instalação de sistemas e equipamentos de iluminação e sinalização em vias públicas, portos e aeroportos;
49.29-9/01 ⇔	Transporte rodoviário coletivo de passageiros, sob o regime de fretamento, municipal;
81.29-0/00 ⇔	Atividades de limpeza não especificadas anteriormente, (Serviço de limpeza de ruas e atividade de limpeza e conservação de ruas, logradouros);
38.12-0/00 ⇔	Coleta de resíduos perigosos;
38.11-4/00 ⇔	Coleta de resíduos não perigosos;
77.32-2/01 ⇔	Aluguel de máquinas e equipamentos para construção sem operador, exceto andaimes;
77.11-0/00 ⇔	Locação de automóveis sem condutor;
47.54-7/01 ⇔	Comércio varejista de móveis;
49.23-0/02 ⇔	Serviço de transporte de passageiros – locação de automóveis com motorista; e
4924-8/00 ⇔	Transporte escolar;
41.20-4/00 ⇔	Construção de obras-de-arte especiais;
31.01-2/00 ⇔	Fabricação de móveis com predominância de madeira;
42.11-1/01 ⇔	Construção de rodovias e ferrovias; e
47.44-0-99 ⇔	Comércio varejista de materiais de construção em geral.

Em face da alteração acima, consolida-se o Ato Constitutivo, mediante as condições e cláusulas seguintes:

**Cláusula Primeira** ☐ A empresa individual de responsabilidade limitada gira sob a denominação social de J L Coelho Construtora EIRELI.



**ALTERAÇÃO E CONSOLIDAÇÃO Nº 04 DA EMPRESA INDIVIDUAL DE  
RESPONSABILIDADE LIMITADA – EIRELI**

**J L COELHO CONSTRUTORA EIRELI**

Proc. Nº 008/21.1-TA042  
Fls: 13  
Rubrica A

**Cláusula Segunda** ☐ A empresa tem sua sede e domicílio na Rua Tito Coelho Nº 205, sala “C”, Centro, na cidade de Riachão/MA, CEP 65.990-000, podendo a qualquer tempo, a critério de seu titular, abrir ou fechar filiais ou outras dependências em qualquer parte do território nacional.

**Cláusula Terceira** ☐ A empresa tem por objeto social as atividades de:

<b>CNAE</b>	<b>ATIVIDADES</b>
41.20-4/00 ⇔	Construção de edifícios;
42.99-5/01 ⇔	Construção de instalações esportivas e recreativas;
43.13-4/00 ⇔	Obras de terraplanagem
42.13-8/00 ⇔	Obras de urbanização – Ruas, praças e calçadas;
43.29-1/04 ⇔	Montagem e instalação de sistemas e equipamentos de iluminação e sinalização em vias públicas, portos e aeroportos;
49.29-9/01 ⇔	Transporte rodoviário coletivo de passageiros, sob o regime de fretamento, municipal;
81.29-0/00 ⇔	Atividades de limpeza não especificadas anteriormente, (Serviço de limpeza de ruas e atividade de limpeza e conservação de ruas, logradouros);
38.12-0/00 ⇔	Coleta de resíduos perigosos;
38.11-4/00 ⇔	Coleta de resíduos não perigosos;
77.32-2/01 ⇔	Aluguel de máquinas e equipamentos para construção sem operador, exceto andaimes;
77.11-0/00 ⇔	Locação de automóveis sem condutor;
47.54-7/01 ⇔	Comércio varejista de móveis;
49.23-0/02 ⇔	Serviço de transporte de passageiros – locação de automóveis com motorista; e
49.24-8/00 ⇔	Transporte escolar;
41.20-4/00 ⇔	Construção de obras-de-arte especiais;
31.01-2/00 ⇔	Fabricação de móveis com predominância de madeira;
42.11-1/01 ⇔	Construção de rodovias e ferrovias; e
47.44-0-99 ⇔	Comércio varejista de materiais de construção em geral.

**Cláusula Quarta** ☐ A sociedade iniciou suas atividades em 17 de dezembro de 2013, e seu prazo de duração é indeterminado;

**Cláusula Quinta** ☐ O capital é de R\$ 150.000,00 (cento e cinquenta mil reais), totalmente integralizado em moeda corrente do País. Ficando o capital total representado da seguinte forma:

<b>Sócio</b>	<b>Valor em R\$</b>	<b>%</b>
	<b>1,00</b>	
Jose Luiz Coelho	150.000,00	100,00
<b>TOTAIS</b>	<b>150.000,00</b>	<b>100,00</b>

**Clausula Sexta** ☐ A responsabilidade do empresário é restrita ao valor de seu capital e responde exclusivamente pela integração do capital social.

**Cláusula Sétima** ☐ A administração da empresa será exercida por seu titular o Sr. **Jose Luiz Coelho**, que ficará incumbido de exercer todos os atos penitentes e necessários ao exercício das atividades ora assumidas, bem como, de representá-la judicial e extra-judicialmente, ativa e passivamente perante

ALTERAÇÃO E CONSOLIDAÇÃO Nº 04 DA EMPRESA INDIVIDUAL DE  
RESPONSABILIDADE LIMITADA – EIRELI

J L COELHO CONSTRUTORA EIRELI

Proc. Nº 0003/51, 1º TAC/2  
Fls: 20  
Rubrica 4

todas repartições e instituições financeiras, vedado, no entanto o uso do nome empresarial em atividades estranhas ao interesse social.

**Cláusula Oitava** ☐ Ao termino de cada exercício social, em 31 de dezembro, o administrador prestará contas justificadas de sua administração, procedendo à elaboração do inventário, do balanço patrimonial e do balanço de resultado econômico, cabendo ao empresário, os lucros ou perdas apurados.

**Cláusula Nona** ☐ Nos quatro meses seguintes ao término do exercício social, o empresário deliberará sobre as contas e designará Administrador(es) quando for o caso.

**Clausula Décima** ☐ Declara o titular desta empresa, para os devidos fins e efeitos de direito, que o mesmo não participa de nenhuma outra empresa dessa modalidade.

**Cláusula Décima Primeira** ☐ Falecendo o empresário, a empresa continuará suas atividades com os herdeiros, sucessores e o incapaz. Não sendo possível ou inexistindo interesse destes, o valor de seus haveres será apurado e liquidado com base na situação patrimonial da empresa, à data da resolução, verificada em balanço especialmente levantado.

**Cláusula Décima Segunda** ☐ O Administrador declara, sob as penas da Lei, de que não está impedido de exercer a administração da empresa, por Lei especial, ou em virtude de condenação criminal, ou por se encontrar sob os efeitos dela, a pena eu vede, ainda que temporariamente, o acesso a cargos públicos; ou por crime falimentar, de prevaricação, peita ou suborno, concussão, peculato, ou contra a economia popular, contra o sistema financeiro nacional, contra normas de defesa da concorrência, contra às relações de consumo, fé pública, ou a propriedade.

**Clausula Décima Terceira** ☐ Fica eleito o foro da comarca de Riachão/MA, CEP 65.990-000, para qualquer ação fundada neste contrato, renunciando-se a qualquer outro por mais privilegiado que seja.

Balsas/MA, 15 de outubro de 2021.

**Jose Luiz Coelho**  
Titular da empresa



MINISTÉRIO DA ECONOMIA

Secretaria Especial de Desburocratização, Gestão e Governo Digital

Secretaria de Governo Digital

Departamento Nacional de Registro Empresarial e Integração

Página 4 de 4

## ASSINATURA ELETRÔNICA

Proc. Nº 0003/21; 1-TA042  
Fls: 21  
Rubrica A

Certificamos que o ato da empresa J L COELHO CONSTRUTORA EIRELI consta assinado digitalmente por:

IDENTIFICAÇÃO DO(S) ASSINANTE(S)	
CPF/CNPJ	Nome
06367038353	JOSE LUIZ COELHO

CERTIFICO O REGISTRO EM 18/10/2021 08:10 SOB Nº 20211284238.  
PROTOCOLO: 211284238 DE 15/10/2021.  
CÓDIGO DE VERIFICAÇÃO: 12107662050. CNPJ DA SEDE: 19421196000116.  
NIRE: 21600008425. COM EFEITOS DO REGISTRO EM: 15/10/2021.  
J L COELHO CONSTRUTORA EIRELI

**JUCEMA**

LÍLIAN THERESA RODRIGUES MENDONÇA





**REPÚBLICA FEDERATIVA DO BRASIL**  
**CADASTRO NACIONAL DA PESSOA JURÍDICA**

Proc. Nº PP003/21; 1- TA042  
Fls: 22  
Rubrica A

NÚMERO DE INSCRIÇÃO <b>19.421.196/0001-16</b> MATRIZ	<b>COMPROVANTE DE INSCRIÇÃO E DE SITUAÇÃO CADASTRAL</b>	DATA DE ABERTURA <b>17/12/2013</b>
NOME EMPRESARIAL <b>J L COELHO CONSTRUTORA EIRELI</b>		
TÍTULO DO ESTABELECIMENTO (NOME DE FANTASIA) <b>J L C CONSTRUTORA</b>		PORTE <b>EPP</b>
CÓDIGO E DESCRIÇÃO DA ATIVIDADE ECONÔMICA PRINCIPAL <b>41.20-4-00 - Construção de edifícios</b>		
CÓDIGO E DESCRIÇÃO DAS ATIVIDADES ECONÔMICAS SECUNDÁRIAS <b>31.01-2-00 - Fabricação de móveis com predominância de madeira</b> <b>38.11-4-00 - Coleta de resíduos não-perigosos</b> <b>38.12-2-00 - Coleta de resíduos perigosos</b> <b>42.11-1-01 - Construção de rodovias e ferrovias</b> <b>42.12-0-00 - Construção de obras de arte especiais</b> <b>42.13-8-00 - Obras de urbanização - ruas, praças e calçadas</b> <b>42.99-5-01 - Construção de instalações esportivas e recreativas</b> <b>43.13-4-00 - Obras de terraplenagem</b> <b>43.29-1-04 - Montagem e instalação de sistemas e equipamentos de iluminação e sinalização em vias públicas, portos e aeroportos</b> <b>47.44-0-99 - Comércio varejista de materiais de construção em geral</b> <b>47.54-7-01 - Comércio varejista de móveis</b> <b>49.23-0-02 - Serviço de transporte de passageiros - locação de automóveis com motorista</b> <b>49.24-8-00 - Transporte escolar</b> <b>49.29-9-01 - Transporte rodoviário coletivo de passageiros, sob regime de fretamento, municipal</b> <b>77.11-0-00 - Locação de automóveis sem condutor</b> <b>77.32-2-01 - Aluguel de máquinas e equipamentos para construção sem operador, exceto andaimes</b> <b>81.29-0-00 - Atividades de limpeza não especificadas anteriormente</b>		
CÓDIGO E DESCRIÇÃO DA NATUREZA JURÍDICA <b>230-5 - Empresa Individual de Responsabilidade Limitada (de Natureza Empresári</b>		
LOGRADOURO <b>R TITO COELHO</b>	NÚMERO <b>205</b>	COMPLEMENTO <b>SALA C</b>
CEP <b>65.990-000</b>	BAIRRO/DISTRITO <b>CENTRO</b>	MUNICÍPIO <b>RIACHAO</b>
ENDEREÇO ELETRÔNICO <b>JMVCONTABIL@HOTMAIL.COM</b>		UF <b>MA</b>
TELEFONE <b>(99) 8140-1152</b>		
ENTE FEDERATIVO RESPONSÁVEL (EFR) *****		
SITUAÇÃO CADASTRAL <b>ATIVA</b>	DATA DA SITUAÇÃO CADASTRAL <b>17/12/2013</b>	
MOTIVO DE SITUAÇÃO CADASTRAL		
SITUAÇÃO ESPECIAL *****		DATA DA SITUAÇÃO ESPECIAL *****

Aprovado pela Instrução Normativa RFB nº 1.863, de 27 de dezembro de 2018.

Emitido no dia **18/10/2021 às 08:16:24** (data e hora de Brasília).

Página: 1/1







PREFEITURA DE  
**RIACHÃO**  
Estado do Maranhão

Sistema Integrado - Controle Tributário

## PREFEITURA MUNICIPAL DE RIACHÃO

Praça Nossa Senhora de Nazaré, 0742, Centro

Riachão - MA

CNPJ: 05.282.801/0001-00

"Realizando Sonhos"

Proc. Nº PPC-361.1-TAO-42  
Fls: 23  
Rubrica A

### Relatório da Ficha Cadastral dos Contribuintes Comerciais

Cod.Geral	910	Inscrição	1100000-22	J L COELHO CONSTRUTORA EIRELLI.			
Código da Classificação.....	0007 - Firma Individual					<b>Funcionamento</b> <input checked="" type="checkbox"/> Segunda-Feira <input checked="" type="checkbox"/> Terça-Feira <input checked="" type="checkbox"/> Quarta-Feira <input checked="" type="checkbox"/> Quinta-Feira <input checked="" type="checkbox"/> Sexta-Feira <input checked="" type="checkbox"/> Sábado <input type="checkbox"/> Domingo	
Código da Preponderante.....	0001 - Atividades Gerais de Comércio e Serviços						
Código da Especifica.....	0144 - CONSTRUÇÃO CIVIL						
Cadastro Imobiliário.....							
Inscrição Municipal .....	11.00000.-22						
Inscrição Estadual.....							
Área Utilizada.....	0,00 m2						
Fachada.....	0,00						
Data de Início.....	17/12/2013						
Protocolo de Entrada.....							
Baixa em.....							
Protocolo de Baixa.....							
CPF/CNPJ.....	19.421.196/0001-16						
Endereço.....	R. TITO COELHO, nº 205, CENTRO, RIACHÃO- MA						
Horário de Funcionamento...	<b>Manhã</b>	<b>Tarde</b>	<b>Noite</b>	<b>Especial</b>			
	07:00 as 12:00	13:00 as 18:00	as				
Contador.....							
ISS.....	0,00	TLL.: 0,00	TLP.: 0,00				
Atividade Principal CNAE....	41.20-4/00	Construção de edifícios					
Atividade Secundaria 1 CNAE...	38.11-4/00	Coleta de resíduos não-perigosos					
Atividade Secundaria 2 CNAE...	49.24-8/00	Transporte escolar					
Atividade Secundaria 3 CNAE...	77.11-0/00	Locação de automóveis sem condutor					
Natureza Jurídica.....	213-5	Empresário (Individual)					
Nome do Socio 1.....	8717 J L COELHO CONSTRUTORA EIRELLI.				100,000000		
Nome do Socio 2.....							
Nome do Socio 3.....							
Nome do Socio 4.....							
Nome do Socio 5.....							
Atividades.....							
Observação.....							
Restrições.....							

J L COELHO CONSTRUTORA EIRELLI.

Pref. Mun. de Riachão  
**Ariel Castro Rocha**  
Fiscal de Tributos

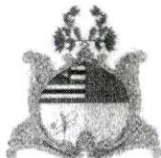

**PREFEITURA DE  
Riachão**

CNPJ: 05.282.801/0001-00  
"Realizando Sonhos"

ESTADO DO MARANHÃO  
PREFEITURA MUNICIPAL DE RIACHÃO

Nº 00001/2021

CNPJ/CPF: 19.421.196/0001-16  
Inscrição Municipal: 1100000-22  
Inscrição Estadual:

## ALVARÁ DE LICENÇA

**CONCEDIDO A:** J L COELHO CONSTRUTORA EIRELLI.

**Nome Fantasia:** J L C CONSTRUTORA

**Endereço:** R. TITO COELHO, Nº 205, CENTRO Compl: SAL C

**Responsável:** J L COELHO CONSTRUTORA EIRELLI.

**CNAE- Atividade Principal/Secundárias**

41.20-4/00 - Construção de edifícios  
38.11-4/00 - Coleta de resíduos não-perigosos  
49.24-8/00 - Transporte escolar  
77.11-0/00 - Locação de automóveis sem condutor

**Nat Jurídica:** 213-5 - Empresário (Individual)

**Restrições**

**Início da Atividade** 17 de dezembro de 2013

11 de janeiro de 2021

- ☒ Segunda
- ☒ Terça
- ☒ Quarta
- ☒ Quinta
- ☒ Sexta
- ☒ Sábado
- ☐ Domingo

**Horário**

07:00 as 18:00

**Horário Especial**

as

*[Assinatura]*  
Pref. Mun. de Riachão  
Ariel Castro Rocha  
Fiscal de Tributos  
Ariel C. Rocha Matrícula 100229

Proc. Nº 11006.21.1-1100229  
Fis: 27  
Rubrica A

*[Assinatura]*

Hudson da Silva Costa  
Secretário Mun. de Fazenda  
Portaria nº 01/2021

**AVISO**

**ALVARÁ DE LICENÇA DEVERÁ SER FIXADO EM LOCAL VISÍVEL. VENCIMENTO 31/12/2021**





Proc. Nº 17002/21-1-TAO/2  
Fls: 25  
Rubrica A

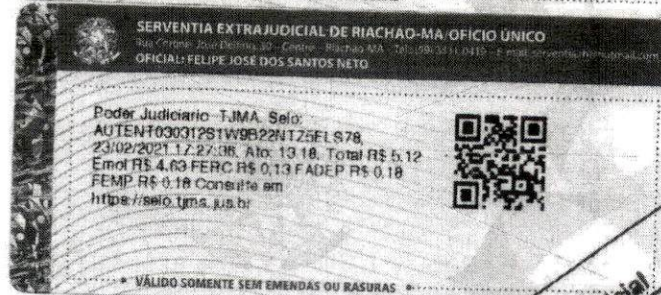
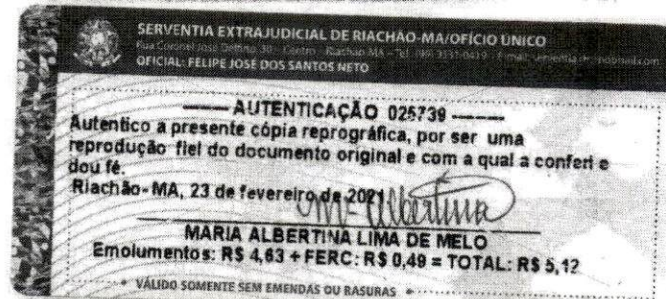



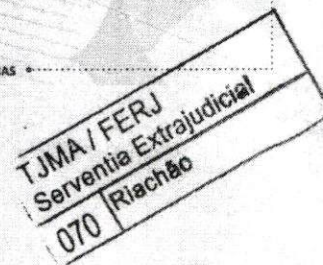
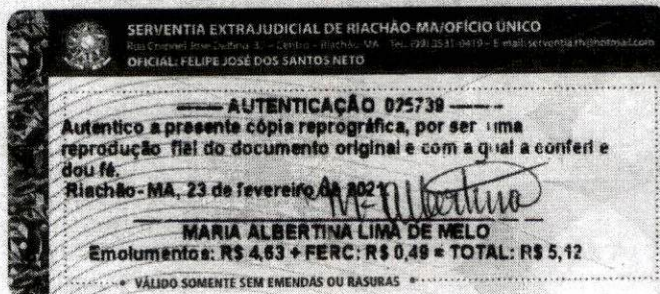
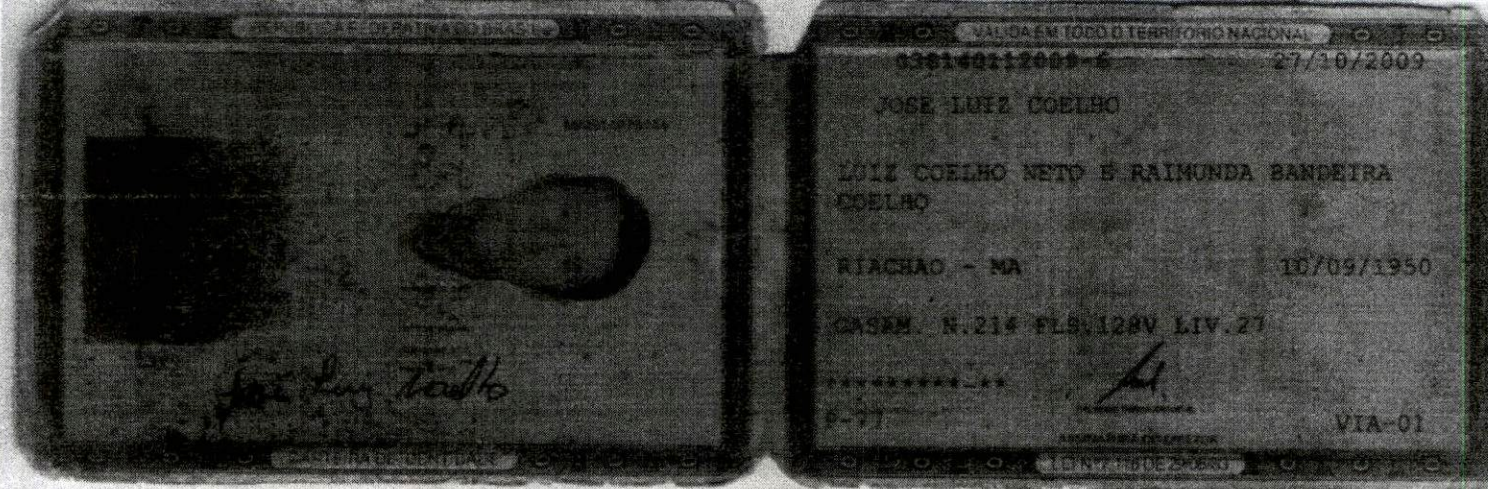

Proc. Nº 18083/21-1-78049  
Fis: 26  
Rubrica





COMARCA DE RIACHÃO  
FÓRUM DESEMBARGADOR LEOPOLDINO LISBOA  
RUA DA PENHA, S/Nº, CENTRO, FONE: (99)3531-0054/0444  
E-MAIL: vara1\_ria@tjma.jus.br

Proc. Nº 11008/21-7-TJMA/2  
Fls: 27  
Rubrica A

## CERTIDÃO ÚNICA DE DISTRIBUIÇÃO PARA FINS GERAIS

**CERTIFICO** e dou fé, a requerimento de parte interessada e pela faculdade que a Lei me confere que, revendo em meu poder os livros de registro de **Feitos Criminais, Cíveis, Comércio, Fazenda Pública, Família, Falência ou Concordata, Recuperação Judicial ou Extrajudicial, Insolvência Civil, Sucessão, Inventário, Interdição, Tutela, Curatela, Ausência** e o sistema de distribuição processual desta Secretaria Judicial (THEMISPG e PJE), desde o ano 2002 até o dia 07/12/2021, às 11h50min, constatei **NÃO EXISTIR**, distribuição em nome de **J L COELHO CONSTRUTORA EIRELI**, com sede em Riachão/MA, na Rua Tito Coelho, nº 205, Sala C, Centro, Riachão/MA, pessoa jurídica de direito privado, inscrita no CNPJ sob nº 19.421.196/0001-16.

**CERTIFICO**, finalmente, que a Secretaria de Distribuição a meu cargo, é a única existente nesta Cidade e Comarca de Riachão-MA. O referido é verdade, me reporto e dou fé. Dada e passada a presente Certidão nesta Secretaria, Cidade e Comarca de Riachão, Estado do Maranhão. Eu, Maria de Lourdes de Sousa Coelho, Secretária Judicial, subscrevo e assino. *O referido é verdade e dou fé*

Riachão-MA, 07 de dezembro de 2021.

  
Maria de Lourdes de Sousa Coelho  
Secretária Judicial  
Mat. 163659



### Observações:

1. Esta certidão é emitida em uma única via, sem rasuras e mediante assinatura do servidor. Artigo 199, do Código de Normas da Corregedoria Geral de Justiça/MA.
2. Esta certidão tem validade de 60 (sessenta) dias, artigo 198 Código de Normas CGJ/MA.
3. Esta certidão não contempla os feitos que tramitam em segredo de justiça;
4. É obrigatório afixação de Selo de Fiscalização Judicial neste documento, conforme RESOLUÇÃO TJMA nº 34/2007;
5. O CNPJ/CPF constante nesta certidão foi informado pelo solicitante. Sua titularidade deverá ser conferida pelo interessado ou destinatário;

Sede: Vara Única da Comarca de Riachão,  
Rua da Penha, s/n, Centro, Riachão-MA, Fone: (0\*\*99) 3531-0054/0444.