

Proc. Nº PE001/02
Fls: 509
Rubrica A

WM LOCADORA DE VEICULOS EIRELI



REPÚBLICA FEDERATIVA DO BRASIL
CADASTRO NACIONAL DA PESSOA JURÍDICA

Proc. Nº 86001/2021
Fls: 510
Rubrica A

NÚMERO DE INSCRIÇÃO 39.825.287/0001-24 MATRIZ	COMPROVANTE DE INSCRIÇÃO E DE SITUAÇÃO CADASTRAL	DATA DE ABERTURA 18/11/2020
NOME EMPRESARIAL WM LOCADORA DE VEICULOS EIRELI		
TÍTULO DO ESTABELECIMENTO (NOME DE FANTASIA) WM LOCADORA DE VEICULOS	PORTE ME	
CÓDIGO E DESCRIÇÃO DA ATIVIDADE ECONÔMICA PRINCIPAL 77.11-0-00 - Locação de automóveis sem condutor		
CÓDIGO E DESCRIÇÃO DAS ATIVIDADES ECONÔMICAS SECUNDÁRIAS Não informada		
CÓDIGO E DESCRIÇÃO DA NATUREZA JURÍDICA 230-5 - Empresa Individual de Responsabilidade Limitada (de Natureza Empresári		
LOGRADOURO Q 1003 SUL ALAMEDA 4, (ARSO 101, ALAMEDA 04, QI-36, LOTE 06)	NÚMERO SN	COMPLEMENTO SALA 01
CEP 77.018-420	BAIRRO/DISTRITO PLANO DIRETOR SUL	MUNICÍPIO PALMAS
		UF TO
ENDEREÇO ELETRÔNICO	TELEFONE (63) 9977-0737	
ENTE FEDERATIVO RESPONSÁVEL (EFR) *****		
SITUAÇÃO CADASTRAL ATIVA	DATA DA SITUAÇÃO CADASTRAL 18/11/2020	
MOTIVO DE SITUAÇÃO CADASTRAL		
SITUAÇÃO ESPECIAL *****	DATA DA SITUAÇÃO ESPECIAL *****	

Aprovado pela Instrução Normativa RFB nº 1.863, de 27 de dezembro de 2018.

Emitido no dia **11/01/2022** às **15:59:49** (data e hora de Brasília).

Página: 1/1

VÁLIDA EM TODO
O TERRITÓRIO NACIONAL

1836370957

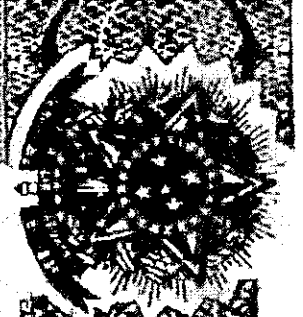

REPÚBLICA FEDERATIVA DO BRASIL
MINISTÉRIO DAS CIDADADES
DEPARTAMENTO NACIONAL DE TRANSITO
CARTEIRA NACIONAL DE HABILITAÇÃO

NOME

WANAINA DOS SANTOS BRITO MOUZINHO

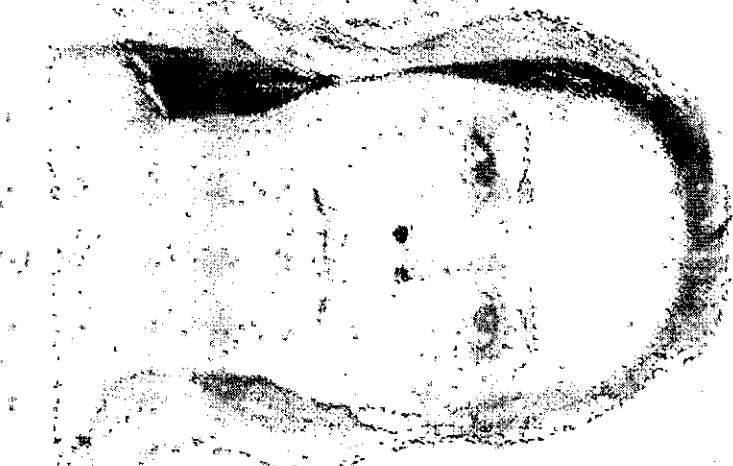

Nº REGISTRO
03237023259

VALIDADE
02/06/2024

1ª HABILITAÇÃO
23/03/2004

DOC. IDENTIDADE / ÓRG. EMISSOR/RUF
750115 SSP TO

CPF
010.328.561-06

DATA NASCIMENTO
24/05/1985

FILIAÇÃO
JOSE FERREIRA BRITO
MARIA DE LURDES SOUSA
DOS SANTOS BRITO

Pub. n.º 1000/1-029
R. 5/11
Reb. 11

PERMISSÃO

ACC

CAI/HAB
AB



Processo: PE001/22
Fis: 512
Rubrica: A

Certidão de Distribuição
Falência, Recuperação Judicial e/ou Recuperação Extrajudicial

Nº 61b7db15

CERTIFICO que, revendo os registros de distribuição até a presente data, em face de:

WM LOCADORA DE VEICULOS EIRELI

vinculado ao **CNPJ: 39.825.287/0001-24**

N A D A C O N S T A, na Primeira Instância do Judiciário Tocantinense

Observações:

- a) Certidão expedida gratuitamente, através da **Internet**, exceto falência e execuções fiscais, que são pagas nos termos do Provimento n. 2 da Corregedoria Geral da Justiça do Estado do Tocantins.
- b) a autenticidade desta certidão poderá ser confirmada na página da Seção Judiciária do Tocantins, acessível através do endereço:
eproc1.tjto.jus.br/eprocV2_prod_1grau/externo_controlador.php?acao=cj
- c) válida por 60 (sessenta) dias - Provimento n.º 11/2019/CGJUS/TO;
- d) a autenticação poderá ser efetivada, no máximo, até 3(três) meses após a sua expedição;
- e) o parâmetro de pesquisa para confecção desta certidão levou em conta processos e procedimentos que estejam em tramitação nos Juizados Especiais.

Palmas - TO, 12/01/2022 10:53:20





GOVERNO DO ESTADO DO TOCANTINS
SECRETARIA DA FAZENDA
SUPERINTENDÊNCIA DE GESTÃO TRIBUTÁRIA
DIRETORIA DE GESTÃO DE CRÉDITOS FISCAIS
COORDENADORIA DA DÍVIDA ATIVA

Número da Certidão:

3513222

Proc. Nº PC001/2021
Fls: 513
Rubrica A

IDENTIFICAÇÃO DO CONTRIBUINTE:

RAZÃO SOCIAL:

CNPJ 39.825.287/0001-24

INSCRIÇÃO ESTADUAL:

ATIVIDADE ECONÔMICA:

ENDEREÇO:

MUNICÍPIO -

FINALIDADE:

LICITAÇÃO

HISTÓRICO:

NÃO CONSTA DÉBITO INSCRITO EM DÍVIDA ATIVA

Fundamentação Legal - Arts. 65, 66 e 67 da Lei 1288, de 28 de Dezembro de 2001. Fica ressalvado o direito de a Fazenda Pública Estadual, inscrever e cobrar qualquer dívida de responsabilidade do contribuinte acima, que vier a ser apurada.

Validade - O prazo de validade da certidão é de trinta dias contado da data da sua emissão.

A autenticidade desta Certidão deverá ser confirmada via Internet, no endereço <http://www.to.gov.br/sefaz>

A Certidão expedida com erro, dolo, simulação ou fraude, responsabiliza, pessoalmente, o servidor que a expediu, pelo crédito tributário, assegurando o direito de regresso.

Data Emissão: Quinta-feira, 13 de Janeiro de 2022 - 11h 03m 32s

Emitida Via INTERNET

Atenção:

Qualquer rasura ou emenda invalidará este documento.

Esta certidão está vinculada ao número do CPF, CNPJ ou Inscrição Estadual.

Voltar

Imprimir



Certificado de Regularidade do FGTS - CRF

Inscrição: 39.825.287/0001-24
Razão Social: WM LOCADORA DE VEICULOS EIRELI
Endereço: Q 1003 SUL AL 4 ARSO 101 ALAMEDA 4 QI36 LT06 01 / PLANO DIRETOR SUL / PALMAS / TO / 77018-420

A Caixa Econômica Federal, no uso da atribuição que lhe confere o Art. 7, da Lei 8.036, de 11 de maio de 1990, certifica que, nesta data, a empresa acima identificada encontra-se em situação regular perante o Fundo de Garantia do Tempo de Serviço - FGTS.

O presente Certificado não servirá de prova contra cobrança de quaisquer débitos referentes a contribuições e/ou encargos devidos, decorrentes das obrigações com o FGTS.

Validade: 25/12/2021 a 23/01/2022

Certificação Número: 2021122501021490079000

Informação obtida em 13/01/2022 10:54:23

A utilização deste Certificado para os fins previstos em Lei esta condicionada a verificação de autenticidade no site da Caixa: www.caixa.gov.br

Proc. Nº 16001/2021
Fls: 514
Rubrica A

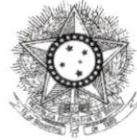
PODER JUDICIÁRIO
JUSTIÇA DO TRABALHOProc. Nº PE001/21
Fls: 515
Rubrica A**CERTIDÃO NEGATIVA DE DÉBITOS TRABALHISTAS**

Nome: WM LOCADORA DE VEICULOS EIRELI (MATRIZ E FILIAIS)

CNPJ: 39.825.287/0001-24

Certidão nº: 753729/2022

Expedição: 11/01/2022, às 17:08:49

Validade: 09/07/2022 - 180 (cento e oitenta) dias, contados da data de sua expedição.

Certifica-se que **WM LOCADORA DE VEICULOS EIRELI (MATRIZ E FILIAIS)**, inscrito(a) no CNPJ sob o nº **39.825.287/0001-24**, **NÃO CONSTA** do Banco Nacional de Devedores Trabalhistas.

Certidão emitida com base no art. 642-A da Consolidação das Leis do Trabalho, acrescentado pela Lei nº 12.440, de 7 de julho de 2011, e na Resolução Administrativa nº 1470/2011 do Tribunal Superior do Trabalho, de 24 de agosto de 2011.

Os dados constantes desta Certidão são de responsabilidade dos Tribunais do Trabalho e estão atualizados até 2 (dois) dias anteriores à data da sua expedição.

No caso de pessoa jurídica, a Certidão atesta a empresa em relação a todos os seus estabelecimentos, agências ou filiais.

A aceitação desta certidão condiciona-se à verificação de sua autenticidade no portal do Tribunal Superior do Trabalho na Internet (<http://www.tst.jus.br>).

Certidão emitida gratuitamente.

INFORMAÇÃO IMPORTANTE

Do Banco Nacional de Devedores Trabalhistas constam os dados necessários à identificação das pessoas naturais e jurídicas inadimplentes perante a Justiça do Trabalho quanto às obrigações estabelecidas em sentença condenatória transitada em julgado ou em acordos judiciais trabalhistas, inclusive no concernente aos recolhimentos previdenciários, a honorários, a custas, a emolumentos ou a recolhimentos determinados em lei; ou decorrentes de execução de acordos firmados perante o Ministério Público do Trabalho ou Comissão de Conciliação Prévia.



Proc. N° PE001/22
Fls: 516
Rubrica A

PREFEITURA DE PALMAS
SECRETARIA DE FINANÇAS
SUPERINTENDÊNCIA DE ADMINISTRAÇÃO TRIBUTÁRIA

**CERTIDÃO NEGATIVA DE DÉBITOS TRIBUTÁRIOS
CONTRIBUINTE**

CPF/CNPJ: 39.825.287/0001-24

Contribuinte: **WM LOCADORA DE VEICULOS EIRELI** Inscrição: 2422428

Endereço oficial: **ARSO 101, ALAMEDA 04, QI-36, LOTE 06, SALA 01, PLANO DIRETOR SUL, PALMAS-TO**

Endereço de correspondência: **1003 S, ALAMEDA 04, S/Nº, SALA 01, PLANO DIRETOR SUL, PALMAS-TO**

Finalidade: **Licitação**

É certificado que, nesta data, não constam débitos pendentes em nome da pessoa jurídica acima identificada, relativos a tributos municipais, inclusive em Dívida Ativa, ressalvado o direito de a Fazenda Pública Municipal cobrar e inscrever quaisquer dívidas que vierem a ser apuradas.

Esta Certidão refere-se exclusivamente à situação da pessoa **jurídica** no âmbito da Secretaria de Finanças da Prefeitura Municipal de Palmas.

Atenção: qualquer rasura ou emenda invalidará este documento.

Base legal: art. 138 da Lei Complementar nº 285, de 31 de outubro de 2013, c/c art. 205 do Código Tributário Nacional.

A aceitação da presente Certidão está condicionada à verificação de sua autenticidade na internet, no endereço <http://cnd.palmas.to.gov.br/validar-documento/>, ou em qualquer Agência de Rendas da Secretaria de Finanças, através do número identificador e do código de validação logo abaixo:

Numero identificador: **39.825.287/0001-24**

Código de validação: **d036a.d23a3.4f53f-728875**

Palmas, 13 de Janeiro de 2022 às 11:05.

Certidão válida até 14 de Março de 2022

LACERDA CONSTRUTORA LTDA – ME

Quadra 303 SUL, Avenida LO 09, Lote 06, Sala 06 – CEP: 77.015-400
Plano Diretor Sul - Palmas – Tocantins
FONE.: (063) 98134-1267 / (63) 98503-9952
E-mail: lacerdaconstrutoraecomercio@gmail.com



ATESTADO DE CAPACIDADE TÉCNICA

Proc. Nº PE001/2021
Fls: 517
Rubrica A

A empresa **LACERDA CONSTRUTORA LTDA – ME**, CNPJ: 21.344.898/0001-95, com sede na Quadra 303 Sul, Avenida LO-09, Lote 06, Sala 06, CEP: 77015-400, Plano Diretor Sul de Palmas – TO. **ATESTA** para os devidos fins de direito, que a empresa **WM LOCADORA DE VEÍCULOS EIRELI**, CNPJ: 39.825.287/0001-24, estabelecida na 1003 sul, QI 36, Alameda 04 lote 06, Palmas – TO CEP: 77018-420, prestou serviço de locação de veículos, durante os anos de 2020 a 2021, não havendo fatos supervenientes que desabone sua conduta técnica e comercial dentro dos padrões de qualidade e desempenho, e que cumpre com as obrigações, não havendo reclamação ou objeção quanto à qualidade dos produtos/serviços.

Palmas – TO, 16 de novembro de 2022



1º CARTÓRIO

Lacerda Construtora

LACERDA CONSTRUTORA LTDA – ME

21.344.898/0001-95

Proc. N° PE001/21
Fls: 5/3
Rubrica A

CERTIDÃO SIMPLIFICADA

Sistema Nacional de Registro de Empresas Mercantis - SINREM

Certificamos que as informações abaixo constam dos documentos arquivados nesta Junta Comercial e são vigentes na data da sua expedição.

Nome Empresarial: WM LOCADORA DE VEICULOS EIRELI		Protocolo: TOC2201056910	
Natureza Jurídica: Empresa Individual de Responsabilidade Limitada (de Natureza Empresária)			
NIRE (Sede) 17600142862	CNPJ 39.825.287/0001-24	Arquivamento do Ato Constitutivo 18/11/2020	Início de Atividade 03/11/2020
Endereço Completo Quadra 1003 SUL ALAMEDA 4, (ARSO 101, ALAMEDA 04, QI-36, LOT, Nº SN, SALA 01 PLANO DIRETOR SUL - Palmas/TO - CEP 77018-420			
Objeto LOCACAO DE VEICULOS SEM CONDUTOR OU MOTORISTA			
Capital R\$ 150.000,00 (cento e cinquenta mil reais) Capital Integralizado R\$ 150.000,00 (cento e cinquenta mil reais)		Porte ME (Microempresa)	Prazo de Duração Indeterminado
Titular Nome WANAINA DOS SANTOS BRITO	CPF 010.328.561-06	Administrador S	Início do Mandato 03/11/2020
Dados do Administrador Nome WANAINA DOS SANTOS BRITO	CPF 010.328.561-06	Início do Mandato 03/11/2020	Término do Mandato Indeterminado
Último Arquivamento Data 18/11/2020	Número 20200500937	Ato/eventos 315 / 315 - ENQUADRAMENTO DE MICROEMPRESA	Situação ATIVA Status SEM STATUS

Esta certidão foi emitida automaticamente em 13/01/2022, às 14:08:31 (horário de Brasília).
Se impressa, verificar sua autenticidade no <https://www.simplifica.to.gov.br>, com o código **TBV2QBCF**.



TOC2201056910



Erlan Souza Milhomem
Secretário Geral

LACERDA CONSTRUTORA LTDA – ME

Quadra 303 SUL, Avenida LO 09, Lote 06, Sala 06 – CEP: 77.015-400
Plano Diretor Sul - Palmas – Tocantins
FONE.: (063) 98134-1267 / (63) 98503-9952
E-mail: lacerdaconstrutoraecomercio@gmail.com



ATESTADO DE CAPACIDADE TÉCNICA

Proc. Nº 16001/21
Fls: 579
Rubrica A

A empresa **LACERDA CONSTRUTORA LTDA – ME**, CNPJ: 21.344.898/0001-95, com sede na Quadra 303 Sul, Avenida LO-09, Lote 06, Sala 06, CEP: 77015-400, Plano Diretor Sul de Palmas – TO. **ATESTA** para os devidos fins de direito, que a empresa **WM LOCADORA DE VEÍCULOS EIRELI**, CNPJ: 39.825.287/0001-24, estabelecida na 1003 sul, QI 36, Alameda 04 lote 06, Palmas – TO CEP: 77018-420, prestou serviço de locação de veículos, durante os anos de 2020 a 2021, não havendo fatos supervenientes que desabone sua conduta técnica e comercial dentro dos padrões de qualidade e desempenho, e que cumpre com as obrigações, não havendo reclamação ou objeção quanto à qualidade dos produtos/serviços.

Palmas – TO, 16 de novembro de 2022

1º TABELIONATO DE NOTAS
SEL. EMANUEL ACARABA RIBEIRO DE SOUSA - 1º OF. JÁO
PALMAS - TOCANTINS - FONE: (63) 3215-4444
CONSULTE O SEL. EM: www.1to.com.br

Selo nº 126433AAB722420-HJW

Reconheço por SEMELHANÇA a assinatura indicada de LACERDA CONSTRUTORA LTDA representada por CARLOS FERNANDES LACERDA VIEIRA. Dou Fé. *1053*. Palmas-TO, 14 de janeiro de 2022. Custas: R\$5,82, TFJ: R\$1,62, FUNCIVIL: R\$1,14, ISS: R\$0,29. Guilherme Santana Borges - Escrivente.

1º CARTÓRIO

Lacerda Construtora

LACERDA CONSTRUTORA LTDA – ME

21.344.898/0001-95



MUNICÍPIO DE PALMAS

Secretaria Municipal de Finanças
Diretoria de Fiscalização - 502 Sul, Paço Municipal, Prédio Buriti, CEP: 77.021-900 -
Palmas/TO - Telefone: (63) 3212-7072 e 7073

Proc. N° PE001/21
FIs: 520
Rubrica A

Nota: 2021000
00000003
Código Verificação
2WRA-TECI

MUNICÍPIO DE PALMAS

NOTA FISCAL DE SERVIÇOS ELETRÔNICA - NFS-e

Emissão (Horário de Brasília) 01/12/2021 15:32:35	Período de Competência 12/2021	Município de Prestação do Serviço Palmas - To
Reg. Especial Tributação Microempresário e Empresa de Pequeno Porte (ME EPP)	Exigibilidade do ISS Exigível em Palmas	

PRESTADOR DE SERVIÇOS

Razão Social

WM LOCADORA DE VEICULOS EIRELI

Nome Fantasia

WM LOCADORA DE VEICULOS

Email

wmlocadoraveiculos@gmail.com

CPF/CNPJ

39.825.287/0001-24

Inscrição Municipal

2422428

Inscrição Estadual

isento

Simple Nacional

Sim

Incentivador Cultural

Não

Fone/Fax

(63) 99977-0737

Endereço

Quadra ARSO 101 Alameda 4, sn QI 36, LOTE 06, SL 01, Plano Diretor Sul - CEP: 77018-420 - Palmas - To

TOMADOR DE SERVIÇOS

Nome/Razão Social

MUNICIPIO DE ARAGUATINS

CPF/CNPJ

01.237.403/0001-11

Inscrição Municipal

Inscrição Estadual

ISENTO

Fone/Fax

(63) 3474-1462

E-mail

araguatins@uol.com.br

Endereço

ARAGUATINS, sn QD 65, LOTE 01, Não informado - CEP: 77950-000 - Araguatins - TO

SERVIÇO PRESTADO

0301 - Locações de Bens Moveis (Vetado LC 116/2003) CNAE: 7711000

DESCRIÇÃO DOS SERVIÇOS

CONTRATAÇÃO DE SERVIÇO DE LOCAÇÃO DE VEICULO TIPO CAMIONETE 4X4 A DIESEL, CAMBIO AUTOMATICO, CABINE DUPLA, CAPACIDADE PARA CINCO PESSOAS, SEM CONDUTOR.

RETENÇÕES FEDERAIS

PIS (R\$)

0,00

COFINS (R\$)

0,00

INSS (R\$)

0,00

IR (R\$)

0,00

CSLL (R\$)

0,00

Outras Retenções (R\$)

0,00

VALORES

Valor dos Serviços (R\$)

10.000,00

Deduções (R\$)

0,00

Desconto Incondicionado (R\$)

0,00

Base de Cálculo (R\$)

Alíquota (%)

0,0000

ISS (R\$)

ISS Retido (R\$)

Desconto Condicionado (R\$)

0,00

Valor Líquido (R\$)

10.000,00

Valor Total da Nota (R\$)

10.000,00

OUTRAS INFORMAÇÕES

Esta NFS-e é autodeclaratória.

Optante do Simples Nacional.

Trib. aprox. R\$ 1.345,00 Federal e R\$ 500,00 Municipal. Fonte: IBPT [BA21D5]

Visualizado em: 01/12/2021 15:32:36

Para validação desta NFSe acesse: <https://palmasto.webiss.com.br/externo/nfse/validar>

Esta NFS-e foi emitida com respaldo no Decreto nº 1667 de 6 de dezembro de 2018.

LACERDA CONSTRUTORA LTDA – ME

Quadra 303 SUL, Avenida LO 09, Lote 06, Sala 06 – CEP: 77.015-400
Plano Diretor Sul - Palmas – Tocantins
FONE.: (063) 98134-1267 / (63) 98503-9952
E-mail: lacerdaconstrutoraecomercio@gmail.com



Proc. Nº PE001/22
Fls: 529
Rubrica A

ATESTADO DE CAPACIDADE TÉCNICA

A empresa **LACERDA CONSTRUTORA LTDA – ME**, CNPJ: 21.344.898/0001-95, com sede na Quadra 303 Sul, Avenida LO-09, Lote 06, Sala 06, CEP: 77015-400, Plano Diretor Sul de Palmas – TO. **ATESTA** para os devidos fins de direito, que a empresa **WM LOCADORA DE VEÍCULOS EIRELI**, CNPJ: 39.825.287/0001-24, estabelecida na 1003 sul, QI 36, Alameda 04 lote 06, Palmas – TO CEP: 77018-420, prestou serviço de locação de veículos, durante os anos de 2020 a 2021, não havendo fatos supervenientes que desabone sua conduta técnica e comercial dentro dos padrões de qualidade e desempenho, e que cumpre com as obrigações, não havendo reclamação ou objeção quanto à qualidade dos produtos/serviços.

Palmas – TO, 16 de novembro de 2021.

LACERDA
CONSTRUTORA
LTDA:21344898000195

Assinado de forma digital por
LACERDA CONSTRUTORA
LTDA:21344898000195
Dados: 2022.01.13 14:45:19
-03'00'

LACERDA CONSTRUTORA LTDA - ME

CNPJ: 21.344.898/0001-95

Lacerda Construtora



MINISTÉRIO DA FAZENDA
Secretaria da Receita Federal do Brasil
Procuradoria-Geral da Fazenda Nacional

Proc. Nº PE001/2021
Fls: 522
Rubrica A

**CERTIDÃO NEGATIVA DE DÉBITOS RELATIVOS AOS TRIBUTOS FEDERAIS E À DÍVIDA
ATIVA DA UNIÃO**

Nome: WM LOCADORA DE VEICULOS EIRELI
CNPJ: 39.825.287/0001-24

Ressalvado o direito de a Fazenda Nacional cobrar e inscrever quaisquer dívidas de responsabilidade do sujeito passivo acima identificado que vierem a ser apuradas, é certificado que não constam pendências em seu nome, relativas a créditos tributários administrados pela Secretaria da Receita Federal do Brasil (RFB) e a inscrições em Dívida Ativa da União (DAU) junto à Procuradoria-Geral da Fazenda Nacional (PGFN).

Esta certidão é válida para o estabelecimento matriz e suas filiais e, no caso de ente federativo, para todos os órgãos e fundos públicos da administração direta a ele vinculados. Refere-se à situação do sujeito passivo no âmbito da RFB e da PGFN e abrange inclusive as contribuições sociais previstas nas alíneas 'a' a 'd' do parágrafo único do art. 11 da Lei nº 8.212, de 24 de julho de 1991.

A aceitação desta certidão está condicionada à verificação de sua autenticidade na Internet, nos endereços <<http://rfb.gov.br>> ou <<http://www.pgfn.gov.br>>.

Certidão emitida gratuitamente com base na Portaria Conjunta RFB/PGFN nº 1.751, de 2/10/2014.

Emitida às 10:55:00 do dia 13/01/2022 <hora e data de Brasília>.

Válida até 12/07/2022.

Código de controle da certidão: **369D.E6EE.1566.B54C**

Qualquer rasura ou emenda invalidará este documento.

WM LOCADORA DE VEICULOS EIRELI

Proc. Nº PE001/21
Fls: 523
Rubrica A

WANAINA DOS SANTOS BRITO, Brasileira, Solteira, Empresária, nascida no dia 24 de Maio de 1985, Natural de Tucuruí - PA, Portadora da Carteira de Trabalho Nº 1.562.978 Serie 001-0/TO e CPF-010.328.561-06, Residente e Domiciliada à ARSO 101, Alameda 04, QI-36, Lote 06- Plano Diretor Sul, CEP-77.018- 420, Palmas – Tocantins. Resolve, com fundamento no artigo 980-A, da Lei nº 10.406/02, constituir uma Empresa Individual de Responsabilidade Limitada, a qual será regida pelas cláusulas e condições seguintes, observando, nas omissões as regras previstas para o ato constitutivo:

Cláusula Primeira – A empresa individual de responsabilidade limitada - EIRELI, girará sob o nome empresarial de WM LOCADORA DE VEICULOS EIRELI, e nome fantasia de WM LOCADORA DE VEICULOS e com sede e domicílio na à ARSO 101, Alameda 04, QI-36, Lote 06, Sala 01, Plano Diretor Sul, CEP-77.018-420, Palmas–Tocantins. Podendo, todavia estabelecer filiais, agências ou sucursais em qualquer ponto do território nacional ou fora dele mediante alteração do ato constitutivo.

Cláusula Segunda- Para consecução de seus objetivos sociais, a empresa poderá, a qualquer tempo, criar, alterar ou extinguir estabelecimentos filiais, agências, sucursais em qualquer parte do território nacional ou fora dele, mediante alteração do ato devidamente arquivado na Junta Comercial.

Cláusula Terceira- O objeto é composto das seguintes atividades: 7711-0/00- Locação de automóveis sem condutor ou motorista.

Parágrafo Único- Em estabelecimento eleito como sede serão exercidas as atividades: 7711-0/00- Locação de automóveis sem condutor ou motorista.

Cláusula Quarta- Iniciando suas atividade em 03 de novembro de 2020 e seu prazo de duração é indeterminado.

Cláusula Quinta– O capital será de R\$ 150.000,00 (Cento e Cinqüenta Mil Reais), totalmente integralizado em moeda corrente nacional do País.

Cláusula Sexta– A responsabilidade do titular é restrita ao valor de seu capital e responde exclusivamente pela integração do capital.

Cláusula Sétima – A administração da empresa cabe à sua titular WANAINA DOS SANTOS BRITO, que ficará incumbido de exercer todos os atos pertinentes e necessários ao exercício das atividades ora assumidas, bem como, de representá-la judicial e extra-judicialmente, ativa e passivamente perante todas as repartições e instituições financeiras, vedado, no entanto, o uso do nome empresarial em atividades estranhas ao interesse social.

Proc. Nº PE001/21
Fls: 524
Rubrica A

Cláusula Oitava- Ao término de cada exercício social, em 31 de dezembro, o administrador procederá à elaboração do inventário, do balanço patrimonial e do balanço do resultado econômico, cabendo-lhe os lucros ou suportando os prejuízos apurados.

Cláusula Nona- Falecendo a titular, a empresa continuará suas atividades com os herdeiros, sucessores e o incapaz. Não sendo possível ou inexistindo interesse deste, o valor de seus haveres será apurado e liquidado com base na situação patrimonial da empresa, à data da resolução, verificada em balanço especialmente levantado.

Cláusula Décima- A titular da empresa declara, sob as penas da lei, não possuir ou ter sob sua titularidade, nenhuma outra empresa nos moldes de EIRELI, em qualquer parte do território nacional.

Cláusula Décima Primeira- A Titular declara, sob as penas da lei, de que não está impedido de exercer a administração da empresa, por lei especial ou em virtude de condenação criminal ou por se encontrar sob os efeitos dela, a pena que vede, ainda que temporariamente, o acesso a cargos públicos, ou por crime falimentar, de prevaricação, peita ou suborno, concussão, peculato, ou contra a economia popular, contra o sistema financeiro nacional, contra normas de defesa da concorrência, contra as relações de consumo, fé pública ou à propriedade.

Cláusula Décima Segunda- Fica eleito o foro da Comarca de Palmas/TO, para o exercício e o cumprimento dos direitos e obrigações resultantes deste instrumento.

A titular, assina o presente instrumento em 01 via, que será levado a registro perante a Junta Comercial do Estado do Tocantins de acordo com a legislação em vigor.

Palmas/TO, 03 de novembro de 2020.

WANAINA DOS SANTOS BRITO
Titular/Administradora

2º TABELIONATO

2º TABELIONATO DE NOTAS DE PALMAS/TO
 Sagrador Angela Piccola - Tabela
 Quadra 104 Norte - Av. LO-02, nº 22 - Centro - Palmas/TO - CEP: 77.006-022 - Fone: (63) 3216.7200

Confirma a Autenticidade de: <http://corregedoria.tto.jus.br/index.php/seloDigital>

Selo Digital nº 26466AAC824804-BRC

Reconheço por **VERDADEIRO** a assinatura indicada de **WANAINA DOS SANTOS BRITO** Dou fé Palmas/TO, 10 de novembro de 2020 13768

EMOLUMENTOS: R\$2,53 Taxa Judiciária: R\$0,71 Funcivil: R\$0,50 ISS: R\$0,13
 TOTAL: R\$3,87 Gabrielly Victoria Cruz Escrevente Auxiliar



Proc. Nº 16001/2021
 Fls: 525
 Rubrica A

CERTIFICO O REGISTRO EM 18/11/2020 11:00 SOB Nº 17600142862.
 PROTOCOLO: 200500929 DE 13/11/2020.
 CÓDIGO DE VERIFICAÇÃO: 12005622310. CNPJ DA SEDE: 39825287000124.
 NIRE: 17600142862. COM EFEITOS DO REGISTRO EM: 03/11/2020.
 WM LOCADORA DE VEICULOS EIRELI



ERLAN SOUZA MILHOMEM
 SECRETÁRIO-GERAL

Proc. Nº PE001/21
 Fls: 526
 Rubrica A

TERMO DE ABERTURA

LIVRO DIÁRIO

Nº de Ordem 1

Contém este livro 6 FOLHA(s) numeradas eletronicamente do número 1 a 6 e servirá de Livro Diário, referente à movimentação contábil do período compreendido entre 01/01/2020 a 31/12/2020 obtidas através de processamento eletrônico conforme instrução normativa do DREI Nº 11 de 05/12/2013 com os lançamentos das operações próprias do estabelecimento abaixo identificado:

Nome : WM LOCADORA DE VEICULOS EIRELI
 Endereço : ARSO 101, Alameda 04, QI-36, Lote 06, SN - SALA 01
 Bairro : PLANO DIRETOR SUL
 C.E.P. : 77018-420
 Cidade : PALMAS / TO

Registrado em JUCETINS
 sob nº 17600142862

Arquivado em 18/11/2020

Inscrição Estadual nº ISENTA
 C.N.P.J. nº 39.825.287/0001-24

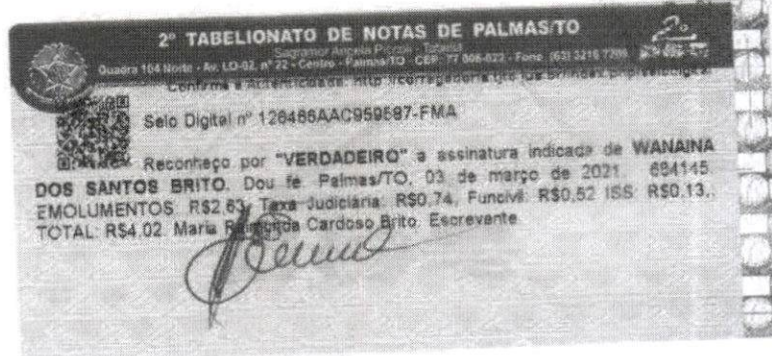

Palmas/TO, 18 de Novembro de 2020

 ROBSON CRUSOE LOPES ARAUJO
 Contabilista
 C.P.F.: 797.589.911-91
 R.G.: 117.206 SSP-TO
 C.R.C.: TO-00142702

 WANAINA DOS SANTOS BRITO
 TITULAR/ADMINISTRADORA
 C.P.F.: 010.328.561-06
 R.G.: 750.115 SSP-TO

LIVRO DIÁRIO

WM LOCADORA DE VEICULOS EIRELI

ARSO 101, Alameda 04, QI-36, Lote 06, SN - SALA 01 - PLANO DIRETOR SUL CEP : -

Proc. Nº PE001/2021

0190

PALMAS / TO

Fls: 527

Rubrica A

CNPJ / CEI : 39.825.287/0001-24

Inscrição Estadual: ISENTO

Local de Registro : JUCETINS

Data do Registro : 18/11/2020 Nº do Registro : 17600142862

Período Movimento: 18/11/2020 a 31/12/2020

LIVRO : 0001

FOLHA: 2

Data	Lançamento	Conta Débito Conta Crédito Histórico / Complemento	Valor
		Total Saldo de Abertura do ATIVO ==>	0,00
		Total Saldo de Abertura do PASSIVO ==>	0,00
18/11	1.0000	4.01.01.03.0010 - TAXAS ESTADUAIS 1.01.01.01.0001 - CAIXA MATRIZ 211 - Vlr Ref. PGTO TAXA JUCETINS	305,00
18/11	3.0000	1.01.01.01.0001 - CAIXA MATRIZ 2.04.01.01.0002 - CAPITAL INTEGRALIZADO 211 - Vlr Ref. VALOR REFERENTE A INTEGRALIZACAO DE CAPITAL SOCIAL NESTA DATA	150.000,00
		Total Débitos	150.305,00
		Total Créditos	150.305,00
17/12	2.0000	4.01.01.03.0011 - TAXAS MUNICIPAIS 1.01.01.01.0001 - CAIXA MATRIZ 211 - Vlr Ref. TAXA LICENCA DE FUNCIONAMENTO 2020	224,27
		Total Débitos	224,27
		Total Créditos	224,27
31/12	6.0000	4.01.01.02.0006 - HONORARIOS CONTABEIS 2.01.02.01.0003 - HONORARIOS A PAGAR 211 - Vlr Ref. HONORAROS CONTABEIS	1.200,00
31/12	7.0000	2.04.04.02.0001 - PREJUIZO NO PERIODO 4.01.01.02.0006 - HONORARIOS CONTABEIS 004 - Lucro Apurado No exercicio	1.200,00
31/12	8.0000	2.04.04.02.0001 - PREJUIZO NO PERIODO 4.01.01.03.0010 - TAXAS ESTADUAIS 004 - Lucro Apurado No exercicio	305,00
31/12	9.0000	2.04.04.02.0001 - PREJUIZO NO PERIODO 4.01.01.03.0011 - TAXAS MUNICIPAIS 004 - Lucro Apurado No exercicio	224,27
		Total Débitos	2.929,27
		Total Créditos	2.929,27
Total do Mês =====>		Débitos :	153.458,54
		Créditos :	153.458,54

BALANÇO PATRIMONIAL		Proc. N° <u>16001/2021</u>
WM LOCADORA DE VEICULOS EIRELI		Fls: <u>528</u>
ARSO 101, Alameda 04, QI-36, Lote 06, SN - SALA 01 - PLANO DIRETOR SUL		Rubrica <u>A</u> 0190
PALMAS / TO		
CNPJ : 39.825.287/0001-24	Inscrição Estadual : ISENT0	
Local de Registro : JUCETINS	Data de Registro : 18/11/2020	Número de Registro: 17600142862
Período de Movimento : NOVENBRO/2020 a DEZEMBRO/2020		Folha: 3
ATIVO		
CIRCULANTE		149.470,73 D
DISPONIVEL		149.470,73 D
CAIXA		149.470,73 D
CAIXA MATRIZ		149.470,73 D
TOTAL DO ATIVO =====>		149.470,73 D
PASSIVO		
CIRCULANTE		1.200,00 C
OBRIGAÇÕES TRABALHISTAS		1.200,00 C
OBRIGAÇÕES COM PESSOAL HONORARIOS A PAGAR		1.200,00 C
PATRIMONIO LIQUIDO		148.270,73 C
CAPITAL SOCIAL		150.000,00 C
CAPITAL SOCIAL SUBSCRITO		150.000,00 C
CAPITAL INTEGRALIZADO		150.000,00 C
LUCRO OU PREJUIZO NO EXERCICIO		1.729,27 D
PREJUIZO NO EXERCICIO		1.729,27 D
PREJUIZO NO PERIODO		1.729,27 D
TOTAL DO PASSIVO =====>		149.470,73 C

Reconhecemos a exatidão do presente BALANÇO PATRIMONIAL, totalizando tanto no Ativo como na soma do Passivo com o Patrimônio Líquido.

a importância de:

R\$ 149.470,73 (Cento e Quarenta e Nove Mil e Quatrocentos e Setenta Reais e Setenta e Três Centavos)

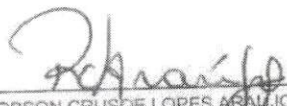
ROBSON CRUSOE LOPES
 CONTABILISTA
 C.P.F. :797.589.911-91 RG : 117.206 SSP-TO
 C.R.C. :TO-00142702

2º TABELIONATO

PALMAS/TO, 31 de DEZEMBRO de 2020

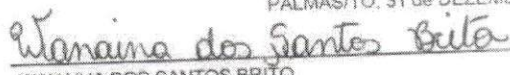
WANAINA DOS SANTOS BRITO
 TITULAR/ADMINISTRADORA
 C.P.F. :010.328.561-06
 R.G. :750.115 SSP-TO

DEMONSTRAÇÃO DO RESULTADO DO EXERCÍCIO EM 31/12/2020																																
WM LOCADORA DE VEICULOS EIRELI																																
ARSO 101, Alameda 04, QI-36, Lote 06, SN - SALA 01 - PLANO DIRETOR SUL PALMAS / TO	CEP: -	Proc. Nº <u>Per001/201</u> 0190 Fls: <u>529</u> Rubrica <u>A</u>																														
CNPJ / CEI: 39.825.287/0001-24	Inscrição Estadual: ISENT0																															
Local de Registro: JUCETINS	Data do Registro: 18/11/2020	Nº do Registro: 17600142862																														
Período Movimento: NOVEMBRO/2020 a DEZEMBRO/2020		FOLHA: 4																														
<table border="0"> <tr> <td>(=) Receita Líquida de Vendas e/ou Serviços</td> <td></td> <td align="right">0,00</td> </tr> <tr> <td>(=) Lucro Bruto</td> <td></td> <td align="right">0,00</td> </tr> <tr> <td colspan="3">(-) Despesas Operacionais</td> </tr> <tr> <td colspan="3"> DESPESAS ADMINISTRATIVAS</td> </tr> <tr> <td> HONORARIOS CONTABEIS</td> <td align="right">1.200,00</td> <td align="right">1.200,00</td> </tr> <tr> <td colspan="3"> DESPESAS TRIBUTARIAS</td> </tr> <tr> <td> TAXAS ESTADUAIS</td> <td align="right">305,00</td> <td></td> </tr> <tr> <td> TAXAS MUNICIPAIS</td> <td align="right">224,27</td> <td align="right">529,27</td> </tr> <tr> <td>(=) Prejuízo Operacional antes do Resultado Financeiro</td> <td></td> <td align="right">-1.729,27</td> </tr> <tr> <td>(=) PREJUÍZO LÍQUIDO DO EXERCÍCIO</td> <td></td> <td align="right">-1.729,27</td> </tr> </table>			(=) Receita Líquida de Vendas e/ou Serviços		0,00	(=) Lucro Bruto		0,00	(-) Despesas Operacionais			DESPESAS ADMINISTRATIVAS			HONORARIOS CONTABEIS	1.200,00	1.200,00	DESPESAS TRIBUTARIAS			TAXAS ESTADUAIS	305,00		TAXAS MUNICIPAIS	224,27	529,27	(=) Prejuízo Operacional antes do Resultado Financeiro		-1.729,27	(=) PREJUÍZO LÍQUIDO DO EXERCÍCIO		-1.729,27
(=) Receita Líquida de Vendas e/ou Serviços		0,00																														
(=) Lucro Bruto		0,00																														
(-) Despesas Operacionais																																
DESPESAS ADMINISTRATIVAS																																
HONORARIOS CONTABEIS	1.200,00	1.200,00																														
DESPESAS TRIBUTARIAS																																
TAXAS ESTADUAIS	305,00																															
TAXAS MUNICIPAIS	224,27	529,27																														
(=) Prejuízo Operacional antes do Resultado Financeiro		-1.729,27																														
(=) PREJUÍZO LÍQUIDO DO EXERCÍCIO		-1.729,27																														



Robson
 ROBSON CRUSOE LOPES ABADIO
 CONTABILISTA
 C.P.F.: 797.589.911-91 RG: 117.206 SSP-TO
 C.R.C.: TO-00142702

PALMAS / TO, 31 de Dezembro de 2020

Wanaina
 WANAINA DOS SANTOS BRITO
 TITULAR/ADMINISTRADORA
 C.P.F.: 010.328.561-06
 R.G.: 750.115 SSP-TO

ANÁLISE DE DEMONSTRAÇÕES CONTÁBEIS

WM LOCADORA DE VEICULOS EIRELI

ARSO 101, Alameda 04, QI-36, Lote 06, SN - SALA 01 - PLANO DIRETOR SUL
PALMAS / TO

CNPJ: 39.825.287/0001-24

I.E.: ISENTO

Local de Registro: JUCETINS

Data do Registro: 18/11/2020

Período Movimento: NOVEMBRO/2020 a DEZEMBRO/2020

Proc. Nº PE001/2021Fls: 530Rubrica A

Nº do Registro: 17600142862

FOLHA : 0005

ÍNDICE DE LÍQUIDEZ

ÍNDICE DE LÍQUIDEZ GERAL

$$\text{ILG} = \frac{\text{Ativo Circulante} + \text{Realizável a Longo Prazo}}{\text{Passivo Circulante} + \text{Passivo não Circulante}} \quad \text{ILG} = \frac{149.470,73}{1.200,00} \quad \text{ILG : } 124,55894$$

ÍNDICE DE LÍQUIDEZ CORRENTE

$$\text{ILC} = \frac{\text{Ativo Circulante}}{\text{Passivo Circulante}} \quad \text{ILC} = \frac{149.470,73}{1.200,00} \quad \text{ILC : } 124,55894$$

ÍNDICE DE LÍQUIDEZ SECA

$$\text{ILS} = \frac{\text{Ativo Circulante} - \text{Estoque}}{\text{Passivo Circulante}} \quad \text{ILS} = \frac{149.470,73}{1.200,00} \quad \text{ILS : } 124,55894$$

ÍNDICE DE ENDIVIDAMENTO

ÍNDICE DE ENDIVIDAMENTO GERAL

$$\text{IEG} = \frac{\text{Passivo Circulante} + \text{Passivo não Circulante}}{\text{Ativo}} \quad \text{IEG} = \frac{1.200,00}{149.470,73} \quad \text{IEG : } 0,00803$$

ÍNDICE DE ENDIVIDAMENTO CORRENTE

$$\text{IEC} = \frac{\text{Passivo Circulante}}{\text{Ativo}} \quad \text{IEC} = \frac{1.200,00}{149.470,73} \quad \text{IEC : } 0,00803$$

Proc. Nº PE001/20
 Fls: 531
 Rubrica A

TERMO DE ENCERRAMENTO

LIVRO DIÁRIO

Nº de Ordem 1

Contém este livro 6 FOLHA(s) numeradas eletronicamente do número 1 a 6 e serviu de Livro Diário, referente à movimentação contábil do período compreendido entre 01/01/2020 a 31/12/2020 obtidas através de processamento eletrônico conforme instrução normativa do DREI Nº 11 de 05/12/2013 com os lançamentos das operações próprias do estabelecimento abaixo identificado:

Nome : WM LOCADORA DE VEICULOS EIRELI
 Endereço : ARSO 101, Alameda 04, QI-36, Lote 06, SN - SALA 01
 Bairro : PLANO DIRETOR SUL
 C.E.P. : 77018-420
 Cidade : PALMAS / TO

Registrado em JUCETINS
 sob nº 17600142862

Arquivado em 18/11/2020

Inscrição Estadual nº ISENTO
 C.N.P.J. nº 39.825.287/0001-24

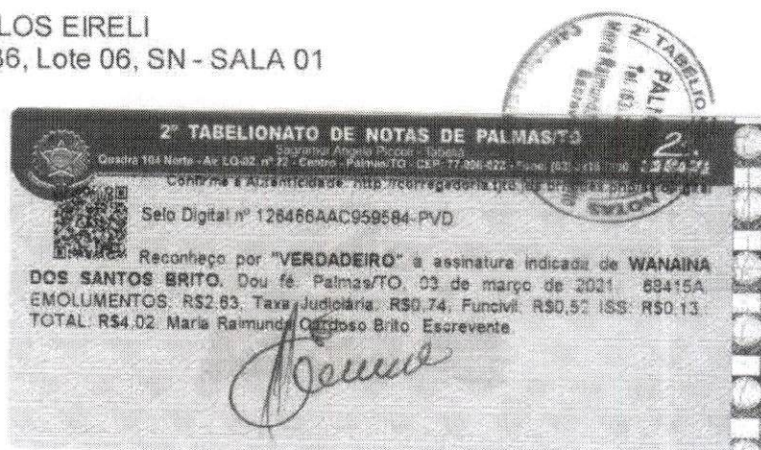

Palmas/TO, 31 de Dezembro de 2020

Robson Crusoe Lopes Araujo
 ROBSON CRUSOE LOPES ARAUJO
 Contabilista
 C.P.F.: 797.589.911-91
 R.G. : 117.206 SSP-TO
 C.R.C.: TO-00142702

Wanaina dos Santos Brito
 WANAINA DOS SANTOS BRITO
 TITULAR/ADMINISTRADORA
 C.P.F.: 010.328.561-06
 R.G.: 750.115 SSP-TO



Proc. Nº PE001/21
Fls: 532
Rubrica A

TERMO DE AUTENTICIDADE

Eu, ROBSON CRUSOE LOPES ARAUJO, com inscrição ativa no CRC/TO, sob o n° 1427, inscrito no CPF n° 79758991191, DECLARO, sob as penas da Lei Penal, e sem prejuízo das sanções administrativas e cíveis, que este documento é autêntico e condiz com o original.

IDENTIFICAÇÃO DO(S) ASSINANTE(S)		
CPF	N° do Registro	Nome
79758991191	1427	ROBSON CRUSOE LOPES ARAUJO

CERTIFICO A AUTENTICAÇÃO EM 14/06/2021 13:34:37 SOB N° 20210117150.
PROTOCOLO: 210117150 DE 04/03/2021. NIRE: 17600142862.
WM LOCADORA DE VEICULOS EIRELI

WM LOCADORA DE VEICULOS EIRELI

Proc. Nº PE001/20
Fls: 533
Rubrica A

WANAINA DOS SANTOS BRITO, Brasileira, Solteira, Empresária, nascida no dia 24 de Maio de 1985, Natural de Tucuruí - PA, Portadora da Carteira de Trabalho Nº 1.562.978 Serie 001-0/TO e CPF-010.328.561-06, Residente e Domiciliada à ARSO 101, Alameda 04, QI-36, Lote 06– Plano Diretor Sul, CEP-77.018- 420, Palmas – Tocantins. Resolve, com fundamento no artigo 980-A, da Lei nº 10.406/02, constituir uma Empresa Individual de Responsabilidade Limitada, a qual será regida pelas cláusulas e condições seguintes, observando, nas omissões as regras previstas para o ato constitutivo:

Cláusula Primeira – A empresa individual de responsabilidade limitada - EIRELI, girará sob o nome empresarial de WM LOCADORA DE VEICULOS EIRELI, e nome fantasia de WM LOCADORA DE VEICULOS e com sede e domicílio na à ARSO 101, Alameda 04, QI-36, Lote 06, Sala 01, Plano Diretor Sul, CEP-77.018-420, Palmas–Tocantins. Podendo, todavia estabelecer filiais, agências ou sucursais em qualquer ponto do território nacional ou fora dele mediante alteração do ato constitutivo.

Cláusula Segunda- Para consecução de seus objetivos sociais, a empresa poderá, a qualquer tempo, criar, alterar ou extinguir estabelecimentos filiais, agências, sucursais em qualquer parte do território nacional ou fora dele, mediante alteração do ato devidamente arquivado na Junta Comercial.

Cláusula Terceira- O objeto é composto das seguintes atividades: 7711-0/00- Locação de automóveis sem condutor ou motorista.

Parágrafo Único- Em estabelecimento eleito como sede serão exercidas as atividades: 7711-0/00- Locação de automóveis sem condutor ou motorista.

Cláusula Quarta- Iniciando suas atividade em 03 de novembro de 2020 e seu prazo de duração é indeterminado.

Cláusula Quinta– O capital será de R\$ 150.000,00 (Cento e Ciquenta Mil Reais), totalmente integralizado em moeda corrente nacional do País.

Cláusula Sexta– A responsabilidade do titular é restrita ao valor de seu capital e responde exclusivamente pela integração do capital.

Cláusula Sétima – A administração da empresa cabe à sua titular WANAINA DOS SANTOS BRITO, que ficará incumbido de exercer todos os atos pertinentes e necessários ao exercício das atividades ora assumidas, bem como, de representá-la judicial e extra-judicialmente, ativa e passivamente perante todas as repartições e instituições financeiras, vedado, no entanto, o uso do nome empresarial em atividades estranhas ao interesse social.

Cláusula Oitava- Ao término de cada exercício social, em 31 de dezembro, o administrador procederá à elaboração do inventário, do balanço patrimonial e do balanço do resultado econômico, cabendo-lhe os lucros ou suportando os prejuízos apurados.

Cláusula Nona- Falecendo a titular, a empresa continuará suas atividades com os herdeiros, sucessores e o incapaz. Não sendo possível ou inexistindo interesse deste, o valor de seus haveres será apurado e liquidado com base na situação patrimonial da empresa, à data da resolução, verificada em balanço especialmente levantado.

Cláusula Décima- A titular da empresa declara, sob as penas da lei, não possuir ou ter sob sua titularidade, nenhuma outra empresa nos moldes de EIRELI, em qualquer parte do território nacional.

Cláusula Décima Primeira- A Titular declara, sob as penas da lei, de que não está impedido de exercer a administração da empresa, por lei especial ou em virtude de condenação criminal ou por se encontrar sob os efeitos dela, a pena que vede, ainda que temporariamente, o acesso a cargos públicos, ou por crime falimentar, de prevaricação, peita ou suborno, concussão, peculato, ou contra a economia popular, contra o sistema financeiro nacional, contra normas de defesa da concorrência, contra as relações de consumo, fé pública ou à propriedade.

Cláusula Décima Segunda- Fica eleito o foro da Comarca de Palmas/TO, para o exercício e o cumprimento dos direitos e obrigações resultantes deste instrumento.

A titular, assina o presente instrumento em 01 via, que será levado a registro perante a Junta Comercial do Estado do Tocantins de acordo com a legislação em vigor.

Palmas/TO, 03 de novembro de 2020.

WANAINA DOS SANTOS BRITO
Titular/Administradora

2º TABELIONATO

2º TABELIONATO DE NOTAS DE PALMAS/TO
 Sagamor Angola Piccola - Tabelião
 Quadra 104 Norte - Av. LO-02, nº 22 - Centro - Palmas/TO - CEP: 77.006-022 - Fone: (63) 3216.7200

Confirma a Autenticidade de: <http://corregedoria.to.jus.br/index.php/selo-digital>

Selo Digital nº 126466AAC824804-BRC

Reconheço por **VERDADEIRO** a assinatura indicada de **WANAINA DOS SANTOS BRITO**, DOU fé Palmas/TO, 10º de novembro de 2020, nº 3768

EMOLUMENTOS: R\$2,53, Taxa Judiciária: R\$0,71, Funcivil: R\$0,50, ISS: R\$0,13
 TOTAL: R\$3,87 - Gabrielly Victoria Cruz, Escrevente Auxiliar



Proc. Nº PE001/21
 Fls: 535
 Rubrica A

CERTIFICO O REGISTRO EM 18/11/2020 11:00 SOB Nº 17600142862.
 PROTOCOLO: 200500929 DE 13/11/2020.
 CÓDIGO DE VERIFICAÇÃO: 12005622310. CNPJ DA SEDE: 39825287000124.
 NIRE: 17600142862. COM EFEITOS DO REGISTRO EM: 03/11/2020.
 WM LOCADORA DE VEICULOS EIRELI

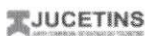

ERLAN SOUZA MILHOMEM
 SECRETÁRIO-GERAL



Proc. Nº PE001/22
Fls: 530
Rubrica A

PREFEITURA DE PALMAS
SECRETARIA DE FINANÇAS
SUPERINTENDÊNCIA DE ADMINISTRAÇÃO TRIBUTÁRIA

**CERTIDÃO NEGATIVA DE DÉBITOS TRIBUTÁRIOS
CONTRIBUINTE**

CPF/CNPJ: **39.825.287/0001-24**

Contribuinte: **WM LOCADORA DE VEICULOS EIRELI** Inscrição: **2422428**

Endereço oficial: **ARSO 101, ALAMEDA 04, QI-36, LOTE 06, SALA 01, PLANO DIRETOR SUL, PALMAS-TO**

Endereço de correspondência: **1003 S, ALAMEDA 04, S/Nº, SALA 01, PLANO DIRETOR SUL, PALMAS-TO**

Finalidade: **Licitação**

É certificado que, nesta data, não constam débitos pendentes em nome da pessoa jurídica acima identificada, relativos a tributos municipais, inclusive em Dívida Ativa, ressalvado o direito de a Fazenda Pública Municipal cobrar e inscrever quaisquer dívidas que vierem a ser apuradas.

Esta Certidão refere-se exclusivamente à situação da pessoa **jurídica** no âmbito da Secretaria de Finanças da Prefeitura Municipal de Palmas.

Atenção: qualquer rasura ou emenda invalidará este documento.

Base legal: art. 138 da Lei Complementar nº 285, de 31 de outubro de 2013, c/c art. 205 do Código Tributário Nacional.

A aceitação da presente Certidão está condicionada à verificação de sua autenticidade na internet, no endereço <http://cnd.palmas.to.gov.br/validar-documento/>, ou em qualquer Agência de Rendas da Secretaria de Finanças, através do número identificador e do código de validação logo abaixo:

Numero identificador: **39.825.287/0001-24**
Código de validação: **d036a.d23a3.4f53f-728875**

Palmas, 13 de Janeiro de 2022 às 11:05.

Certidão válida até 14 de Março de 2022



GOVERNO DO ESTADO DO TOCANTINS
SECRETARIA DA FAZENDA
SUPERINTENDÊNCIA DE GESTÃO TRIBUTÁRIA
DIRETORIA DE GESTÃO DE CRÉDITOS FISCAIS
COORDENADORIA DA DÍVIDA ATIVA

Número da Certidão:

3513222

Proc. Nº PE0001/2021
Fls: 537
Rubrica A

IDENTIFICAÇÃO DO CONTRIBUINTE:

RAZÃO SOCIAL

CNPJ 39.825.287/0001-24

INSCRIÇÃO ESTADUAL:

ATIVIDADE ECONÔMICA:

ENDEREÇO:

MUNICÍPIO -

FINALIDADE:

LICITAÇÃO

HISTÓRICO:

NÃO CONSTA DÉBITO INSCRITO EM DÍVIDA ATIVA

Fundamentação Legal - Arts. 65, 66 e 67 da Lei 1288, de 28 de Dezembro de 2001. Fica ressalvado o direito de a Fazenda Pública Estadual, inscrever e cobrar qualquer dívida de responsabilidade do contribuinte acima, que vier a ser apurada.

Validade - O prazo de validade da certidão é de trinta dias contado da data da sua emissão.

A autenticidade desta Certidão deverá ser confirmada via Internet, no endereço <http://www.to.gov.br/sefaz>

A Certidão expedida com erro, dolo, simulação ou fraude, responsabiliza, pessoalmente, o servidor que a expediu, pelo crédito tributário, assegurando o direito de regresso.

Data Emissão: Quinta-feira, 13 de Janeiro de 2022 - 11h 03m 32s

Emitida Via INTERNET

Atenção:

Qualquer rasura ou emenda invalidará este documento.

Esta certidão está vinculada ao número do CPF, CNPJ ou Inscrição Estadual.



Proc. Nº 96001/2021
Fls: 538
Rubrica A

Certidão de Distribuição
Falência, Recuperação Judicial e/ou Recuperação Extrajudicial

Nº 61b7db15

CERTIFICO que, revendo os registros de distribuição até a presente data, em face de:

WM LOCADORA DE VEICULOS EIRELI

vinculado ao **CNPJ: 39.825.287/0001-24**

N A D A C O N S T A, na Primeira Instância do Judiciário Tocantinense

Observações:

- a) Certidão expedida gratuitamente, através da **Internet**, exceto falência e execuções fiscais, que são pagas nos termos do Provimento n. 2 da Corregedoria Geral da Justiça do Estado do Tocantins.
- b) a autenticidade desta certidão poderá ser confirmada na página da Seção Judiciária do Tocantins, acessível através do endereço:
eproc1.tjto.jus.br/eprocV2_prod_1grau/externo_controlador.php?acao=cj
- c) válida por 60 (sessenta) dias - Provimento n.º 11/2019/CGJUS/TO;
- d) a autenticação poderá ser efetivada, no máximo, até 3(três) meses após a sua expedição;
- e) o parâmetro de pesquisa para confecção desta certidão levou em conta processos e procedimentos que estejam em tramitação nos Juizados Especiais.

Palmas - TO, 12/01/2022 10:53:20



PODER JUDICIÁRIO
JUSTIÇA DO TRABALHOProc. Nº PE001/2021
Fls: 539
Rubrica A**CERTIDÃO NEGATIVA DE DÉBITOS TRABALHISTAS**

Nome: WM LOCADORA DE VEICULOS EIRELI (MATRIZ E FILIAIS)

CNPJ: 39.825.287/0001-24

Certidão nº: 753729/2022

Expedição: 11/01/2022, às 17:08:49

Validade: 09/07/2022 - 180 (cento e oitenta) dias, contados da data de sua expedição.

Certifica-se que **WM LOCADORA DE VEICULOS EIRELI (MATRIZ E FILIAIS)**, inscrito(a) no CNPJ sob o nº **39.825.287/0001-24**, **NÃO CONSTA** do Banco Nacional de Devedores Trabalhistas.

Certidão emitida com base no art. 642-A da Consolidação das Leis do Trabalho, acrescentado pela Lei nº 12.440, de 7 de julho de 2011, e na Resolução Administrativa nº 1470/2011 do Tribunal Superior do Trabalho, de 24 de agosto de 2011.

Os dados constantes desta Certidão são de responsabilidade dos Tribunais do Trabalho e estão atualizados até 2 (dois) dias anteriores à data da sua expedição.

No caso de pessoa jurídica, a Certidão atesta a empresa em relação a todos os seus estabelecimentos, agências ou filiais.

A aceitação desta certidão condiciona-se à verificação de sua autenticidade no portal do Tribunal Superior do Trabalho na Internet (<http://www.tst.jus.br>).

Certidão emitida gratuitamente.

INFORMAÇÃO IMPORTANTE

Do Banco Nacional de Devedores Trabalhistas constam os dados necessários à identificação das pessoas naturais e jurídicas inadimplentes perante a Justiça do Trabalho quanto às obrigações estabelecidas em sentença condenatória transitada em julgado ou em acordos judiciais trabalhistas, inclusive no concernente aos recolhimentos previdenciários, a honorários, a custas, a emolumentos ou a recolhimentos determinados em lei; ou decorrentes de execução de acordos firmados perante o Ministério Público do Trabalho ou Comissão de Conciliação Prévia.



MINISTÉRIO DA FAZENDA
Secretaria da Receita Federal do Brasil
Procuradoria-Geral da Fazenda Nacional

Proc. Nº PE001/2021
Fls: 540
Rubrica A

**CERTIDÃO NEGATIVA DE DÉBITOS RELATIVOS AOS TRIBUTOS FEDERAIS E À DÍVIDA
ATIVA DA UNIÃO**

Nome: **WM LOCADORA DE VEICULOS EIRELI**
CNPJ: **39.825.287/0001-24**

Ressalvado o direito de a Fazenda Nacional cobrar e inscrever quaisquer dívidas de responsabilidade do sujeito passivo acima identificado que vierem a ser apuradas, é certificado que não constam pendências em seu nome, relativas a créditos tributários administrados pela Secretaria da Receita Federal do Brasil (RFB) e a inscrições em Dívida Ativa da União (DAU) junto à Procuradoria-Geral da Fazenda Nacional (PGFN).

Esta certidão é válida para o estabelecimento matriz e suas filiais e, no caso de ente federativo, para todos os órgãos e fundos públicos da administração direta a ele vinculados. Refere-se à situação do sujeito passivo no âmbito da RFB e da PGFN e abrange inclusive as contribuições sociais previstas nas alíneas 'a' a 'd' do parágrafo único do art. 11 da Lei nº 8.212, de 24 de julho de 1991.

A aceitação desta certidão está condicionada à verificação de sua autenticidade na Internet, nos endereços <<http://rfb.gov.br>> ou <<http://www.pgfn.gov.br>>.

Certidão emitida gratuitamente com base na Portaria Conjunta RFB/PGFN nº 1.751, de 2/10/2014.

Emitida às 10:55:00 do dia 13/01/2022 <hora e data de Brasília>.

Válida até 12/07/2022.

Código de controle da certidão: **369D.E6EE.1566.B54C**

Qualquer rasura ou emenda invalidará este documento.

Proc. Nº PL001/20
Fls. 541
Pública A

REPÚBLICA FEDERATIVA DO BRASIL
MINISTÉRIO DAS CIDADES
DEPARTAMENTO NACIONAL DE TRANSITO
CARTEIRA NACIONAL DE HABILITAÇÃO

WAMAINA DOS SANTOS BRITO NOUZINEO



DOC. IDENTIDADE / ORG. EMISSOR / UF
750115 SSP TO

CPF DATA NASCIMENTO
010.328.561-06 24/05/1985

FILIAÇÃO
JOSE FERREIRA BRITO
MARIA DE LURDES SOUSA
DOS SANTOS BRITO

PERMISSÃO

ACC

CAT. HAB.



AB

1.º REGISTRO
03237823259

VALIDADE
02/06/2024

1.º HABILITAÇÃO
23/03/2004

OBSERVAÇÕES

sem observações;

Wamaina dos Santos Brito

ASSINATURA DO PORTADOR

LOCAL
PALMAS, TO

DATA DE EMISSÃO
07/06/2019

[Signature]
COELHO NATAL CÂMARA FERREIRA NUNES DE MELO
DIRETOR PRESIDENTE

65019428041
T0026400603

ASSINATURA DO EMISSOR

TOCANTINS

VÁLIDA EM TODO
O TERRITÓRIO NACIONAL
1836370957

PROIBIDO PLASTIFICAR

1836370957



REPÚBLICA FEDERATIVA DO BRASIL

 Proc. Nº PE001/22
 Fts: 542
 Rubrica A

CADASTRO NACIONAL DA PESSOA JURÍDICA

NÚMERO DE INSCRIÇÃO 39.825.287/0001-24 MATRIZ	COMPROVANTE DE INSCRIÇÃO E DE SITUAÇÃO CADASTRAL	DATA DE ABERTURA 18/11/2020
NOME EMPRESARIAL WM LOCADORA DE VEICULOS EIRELI		
TÍTULO DO ESTABELECIMENTO (NOME DE FANTASIA) WM LOCADORA DE VEICULOS	PORTE ME	
CÓDIGO E DESCRIÇÃO DA ATIVIDADE ECONÔMICA PRINCIPAL 77.11-0-00 - Locação de automóveis sem condutor		
CÓDIGO E DESCRIÇÃO DAS ATIVIDADES ECONÔMICAS SECUNDÁRIAS Não informada		
CÓDIGO E DESCRIÇÃO DA NATUREZA JURÍDICA 230-5 - Empresa Individual de Responsabilidade Limitada (de Natureza Empresári		
LOGRADOURO Q 1003 SUL ALAMEDA 4, (ARSO 101, ALAMEDA 04, QI-36, LOTE 06)	NÚMERO SN	COMPLEMENTO SALA 01
CEP 77.018-420	BAIRRO/DISTRITO PLANO DIRETOR SUL	MUNICÍPIO PALMAS
		UF TO
ENDEREÇO ELETRÔNICO	TELEFONE (63) 9977-0737	
ENTE FEDERATIVO RESPONSÁVEL (EFR) *****		
SITUAÇÃO CADASTRAL ATIVA	DATA DA SITUAÇÃO CADASTRAL 18/11/2020	
MOTIVO DE SITUAÇÃO CADASTRAL		
SITUAÇÃO ESPECIAL *****	DATA DA SITUAÇÃO ESPECIAL *****	

Aprovado pela Instrução Normativa RFB nº 1.863, de 27 de dezembro de 2018.

Emitido no dia 11/01/2022 às 15:59:49 (data e hora de Brasília).

Página: 1/1

[Voltar](#)[Imprimir](#)

Certificado de Regularidade do FGTS - CRF

Inscrição: 39.825.287/0001-24
Razão Social: WM LOCADORA DE VEICULOS EIRELI
Endereço: Q 1003 SUL AL 4 ARSO 101 ALAMEDA 4 QI36 LT06 01 / PLANO DIRETOR SUL / PALMAS / TO / 77018-420

A Caixa Econômica Federal, no uso da atribuição que lhe confere o Art. 7, da Lei 8.036, de 11 de maio de 1990, certifica que, nesta data, a empresa acima identificada encontra-se em situação regular perante o Fundo de Garantia do Tempo de Serviço - FGTS.

O presente Certificado não servirá de prova contra cobrança de quaisquer débitos referentes a contribuições e/ou encargos devidos, decorrentes das obrigações com o FGTS.

Validade: 25/12/2021 a 23/01/2022

Certificação Número: 2021122501021490079000

Informação obtida em 13/01/2022 10:54:23

A utilização deste Certificado para os fins previstos em Lei esta condicionada a verificação de autenticidade no site da Caixa: www.caixa.gov.br

Proc. Nº 16001/2021
Fls. 573
Rubrica A



Proc. Nº 16007/2
Fls: 524
Rubrica A

TRIBUNAL DE CONTAS DA UNIÃO
CERTIDÃO NEGATIVA
DE
LICITANTES INIDÔNEOS

Nome completo: **WM LOCADORA DE VEICULOS EIRELI**

CPF/CNPJ: **39.825.287/0001-24**

O Tribunal de Contas da União CERTIFICA que, na presente data, o (a) requerente acima identificado(a) NÃO CONSTA da relação de responsáveis inidôneos para participar de licitação na administração pública federal, por decisão deste Tribunal, nos termos do art. 46 da Lei nº 8.443/92 (Lei Orgânica do TCU).

Não constam da relação consultada para emissão desta certidão os responsáveis ainda não notificados do teor dos acórdãos condenatórios, aqueles cujas condenações tenham tido seu prazo de vigência expirado, bem como aqueles cujas apreciações estejam suspensas em razão de interposição de recurso com efeito suspensivo ou de decisão judicial.

Certidão emitida às 17:02:22 do dia 13/01/2022, com validade de trinta dias a contar da emissão.

A veracidade das informações aqui prestadas podem ser confirmadas no sítio <https://contas.tcu.gov.br/ords/f?p=INABILITADO:5>

Código de controle da certidão: 38TH130122170222

Atenção: qualquer rasura ou emenda invalidará este documento.



MINISTÉRIO DA FAZENDA
Secretaria da Receita Federal do Brasil
Procuradoria-Geral da Fazenda Nacional

Proc. Nº 16001/21
Fls: 545
Rubrica A

CERTIDÃO NEGATIVA DE DÉBITOS RELATIVOS AOS TRIBUTOS FEDERAIS E À DÍVIDA ATIVA DA UNIÃO

Nome: **WM LOCADORA DE VEICULOS EIRELI**
CNPJ: **39.825.287/0001-24**

Ressalvado o direito de a Fazenda Nacional cobrar e inscrever quaisquer dívidas de responsabilidade do sujeito passivo acima identificado que vierem a ser apuradas, é certificado que não constam pendências em seu nome, relativas a créditos tributários administrados pela Secretaria da Receita Federal do Brasil (RFB) e a inscrições em Dívida Ativa da União (DAU) junto à Procuradoria-Geral da Fazenda Nacional (PGFN).

Esta certidão é válida para o estabelecimento matriz e suas filiais e, no caso de ente federativo, para todos os órgãos e fundos públicos da administração direta a ele vinculados. Refere-se à situação do sujeito passivo no âmbito da RFB e da PGFN e abrange inclusive as contribuições sociais previstas nas alíneas 'a' a 'd' do parágrafo único do art. 11 da Lei nº 8.212, de 24 de julho de 1991.

A aceitação desta certidão está condicionada à verificação de sua autenticidade na Internet, nos endereços <<http://rfb.gov.br>> ou <<http://www.pgfn.gov.br>>.

Certidão emitida gratuitamente com base na Portaria Conjunta RFB/PGFN nº 1.751, de 2/10/2014.

Emitida às 10:55:00 do dia 13/01/2022 <hora e data de Brasília>.

Válida até 12/07/2022.

Código de controle da certidão: **369D.E6EE.1566.B54C**

Qualquer rasura ou emenda invalidará este documento.